

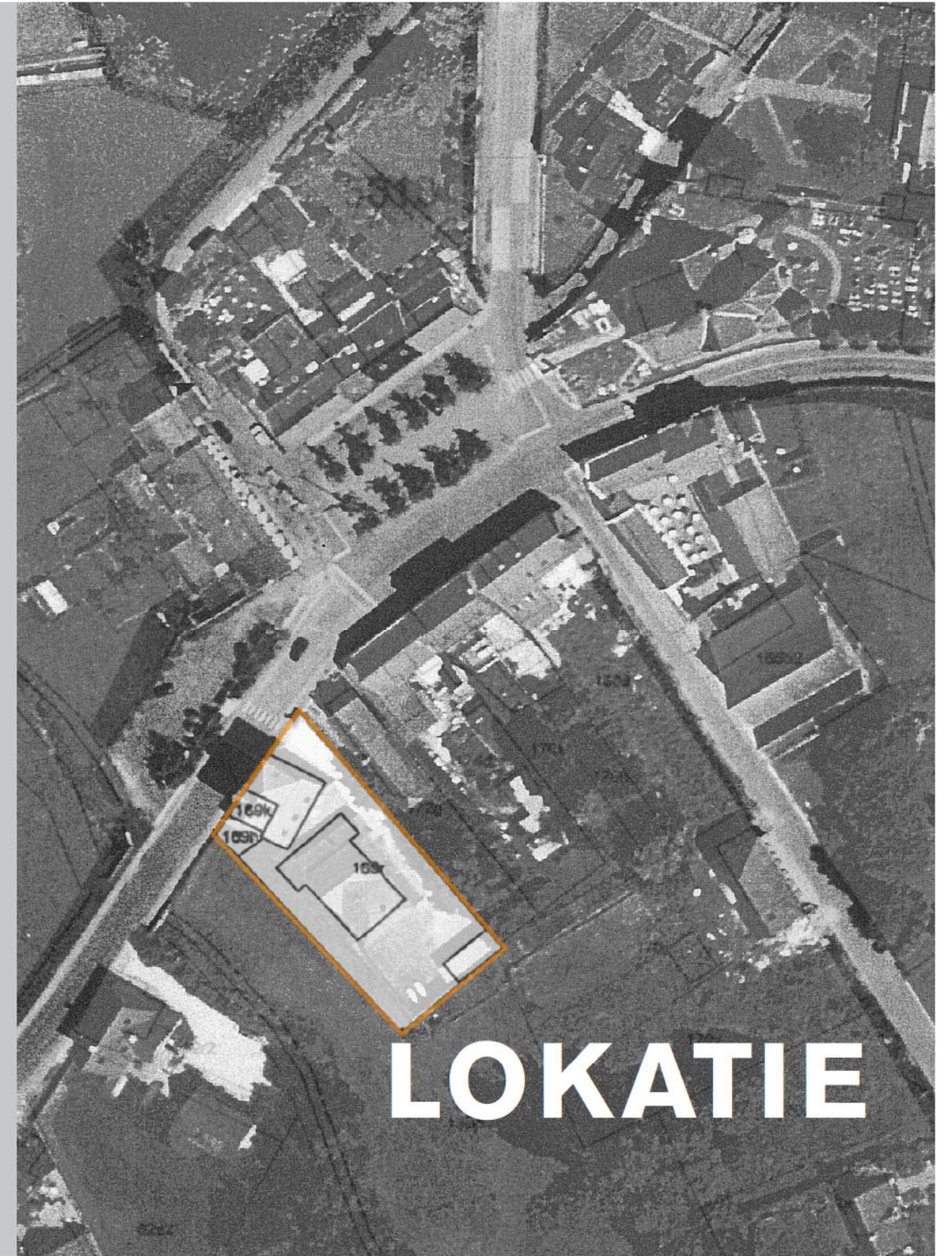

Woordcentrum **GAASBEEK**
schets **ONTWERP** Februari 2006



- 1 Aan de rand van de beschermde dorpskern van Gaasbeek
- 2 Aan het open landschap
- 3 Achter een statig 19de eeuws bakstenen gebouw



perspectief **AANZICHT**

- Het gebouw heeft de contouren van een lage alzijdige schuur
- Onder de dakvorm, aflopend naar 4 richtingen, zijn alle functies verenigd

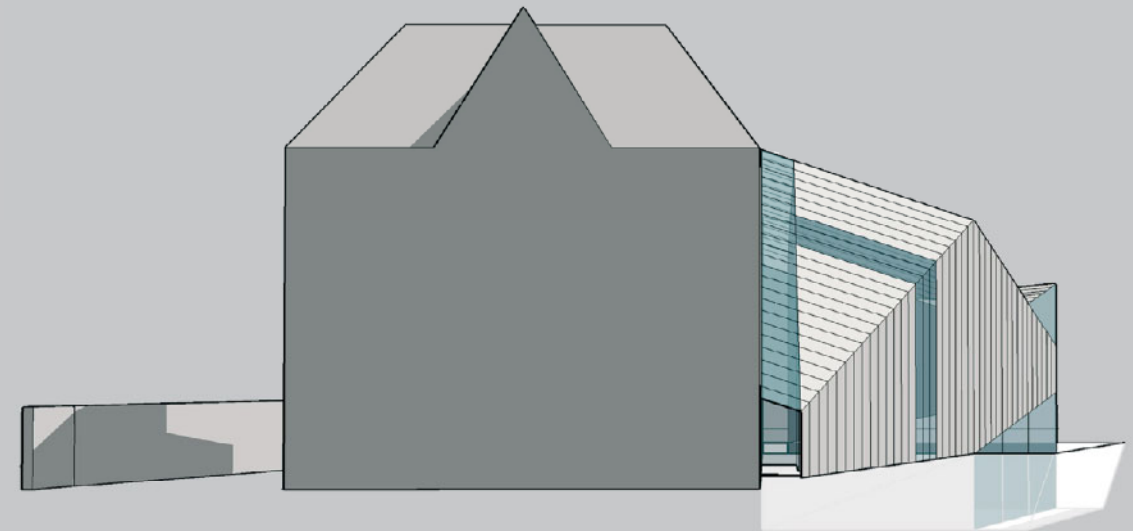
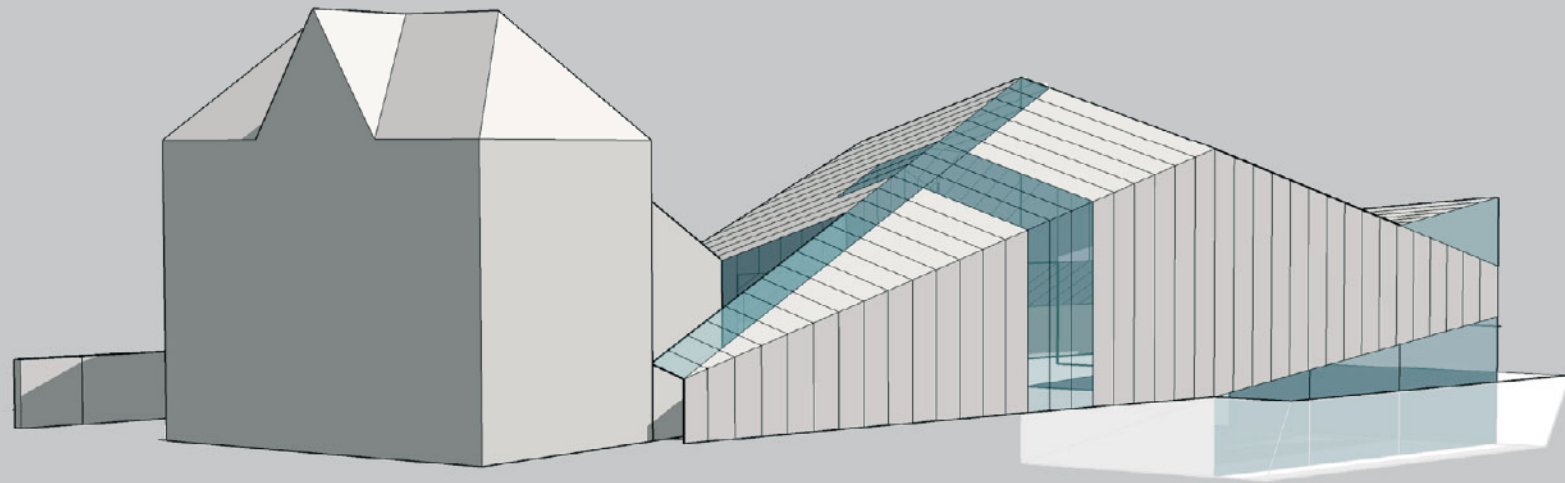
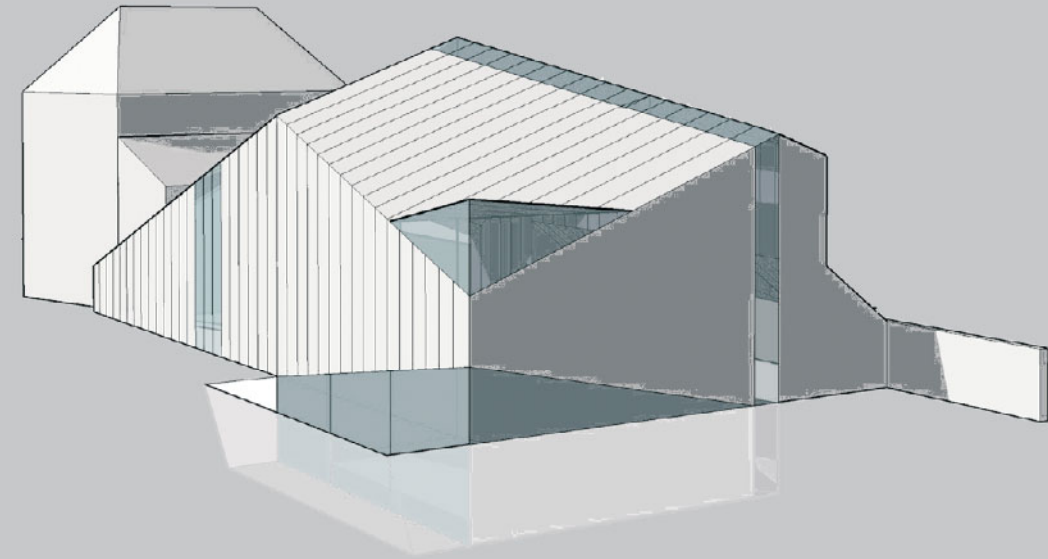

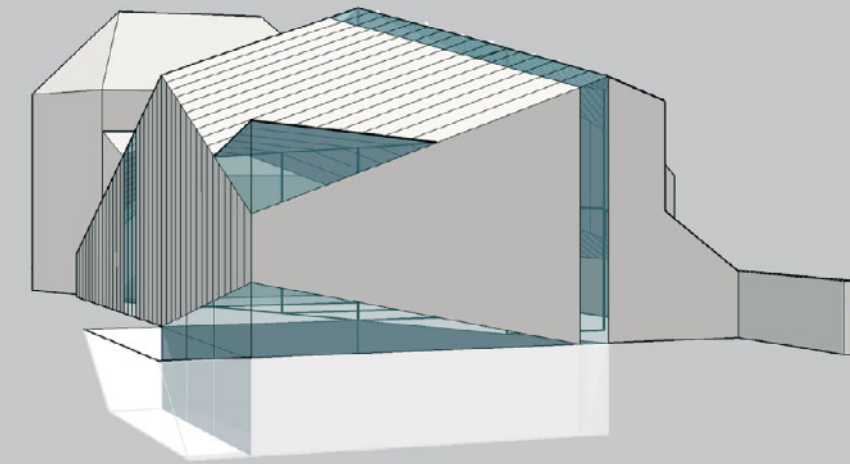
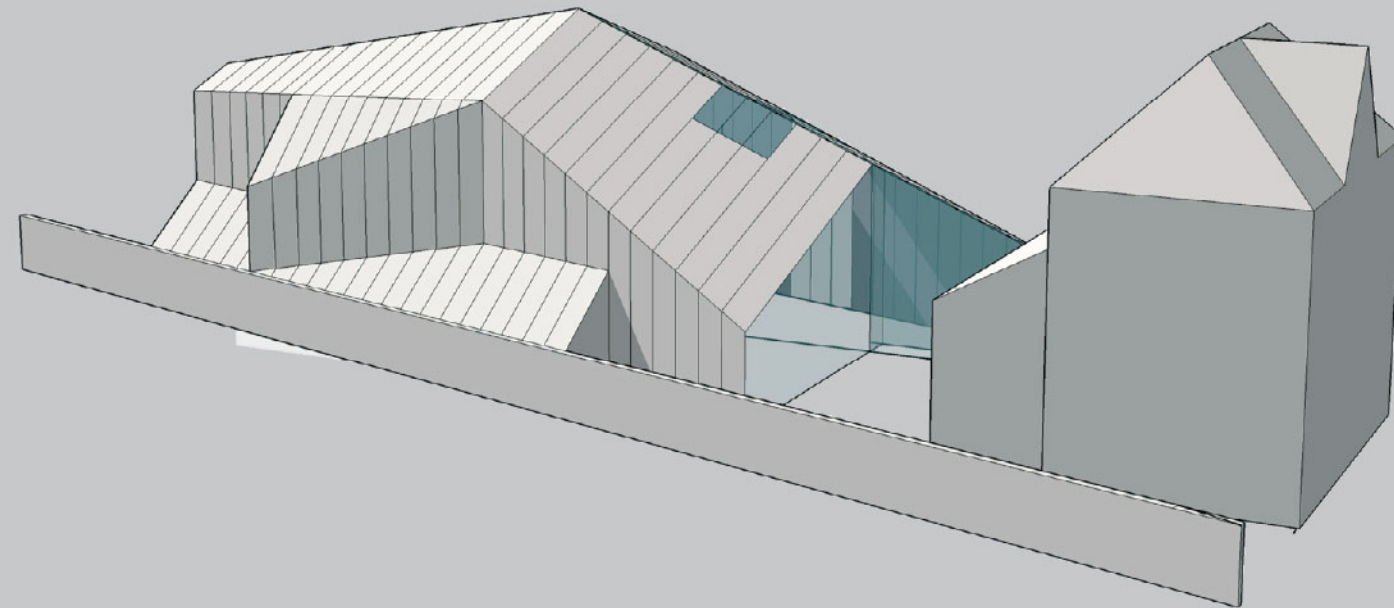

- Het gebouw (De schuur) wordt doorsneden door een verglaasde strook die, het Hof voor het podium langs, verbindt met het Terras

perspectief **AANZICHT**

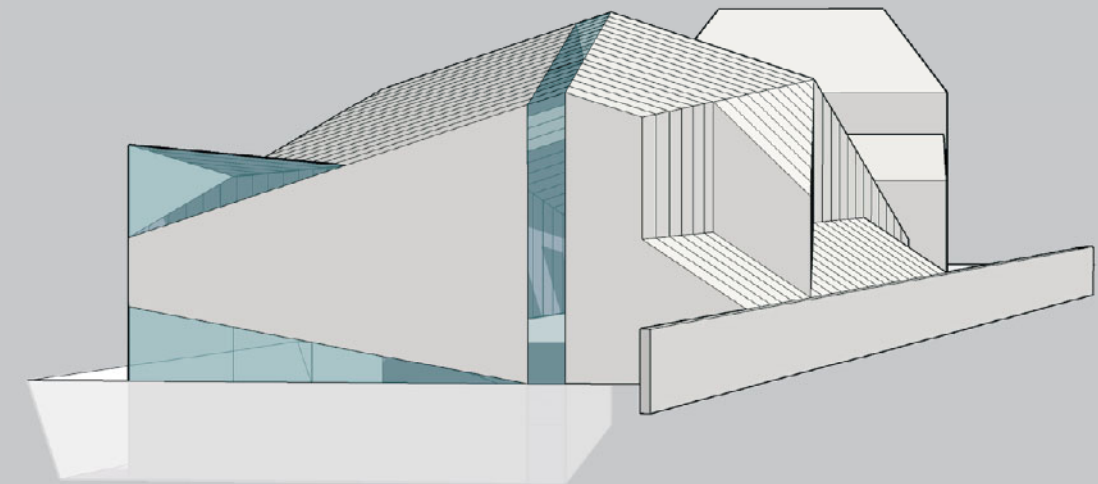

plattegrond **BEGANE GROND**

- Via de besloten hof, achter het huis, betreedt men de foyer, met bar en balie, via de verglaasde strook de grote zaal en de polyvalente zalen in het souterrain.

- | | | | |
|---|-----------------------|----|--------------------------|
| 1 | FOYER (INKOMHAL+BAR) | 8 | VESTIAIRE |
| 2 | BERGING | 9 | KEUKEN |
| 3 | PODIUM | 10 | W.C. INVALIDEN |
| 4 | TONEELZAAL | 11 | TECHNISCH LOKAAL |
| 5 | OPSLAG RESERVE STOELN | 12 | POLYVALENTE RUIMTE |
| 6 | ACHTERTONELEN | 13 | TERRAS / HOF |
| 7 | W.C. | 14 | OPSTELPLAATS VRACHTWAGEN |

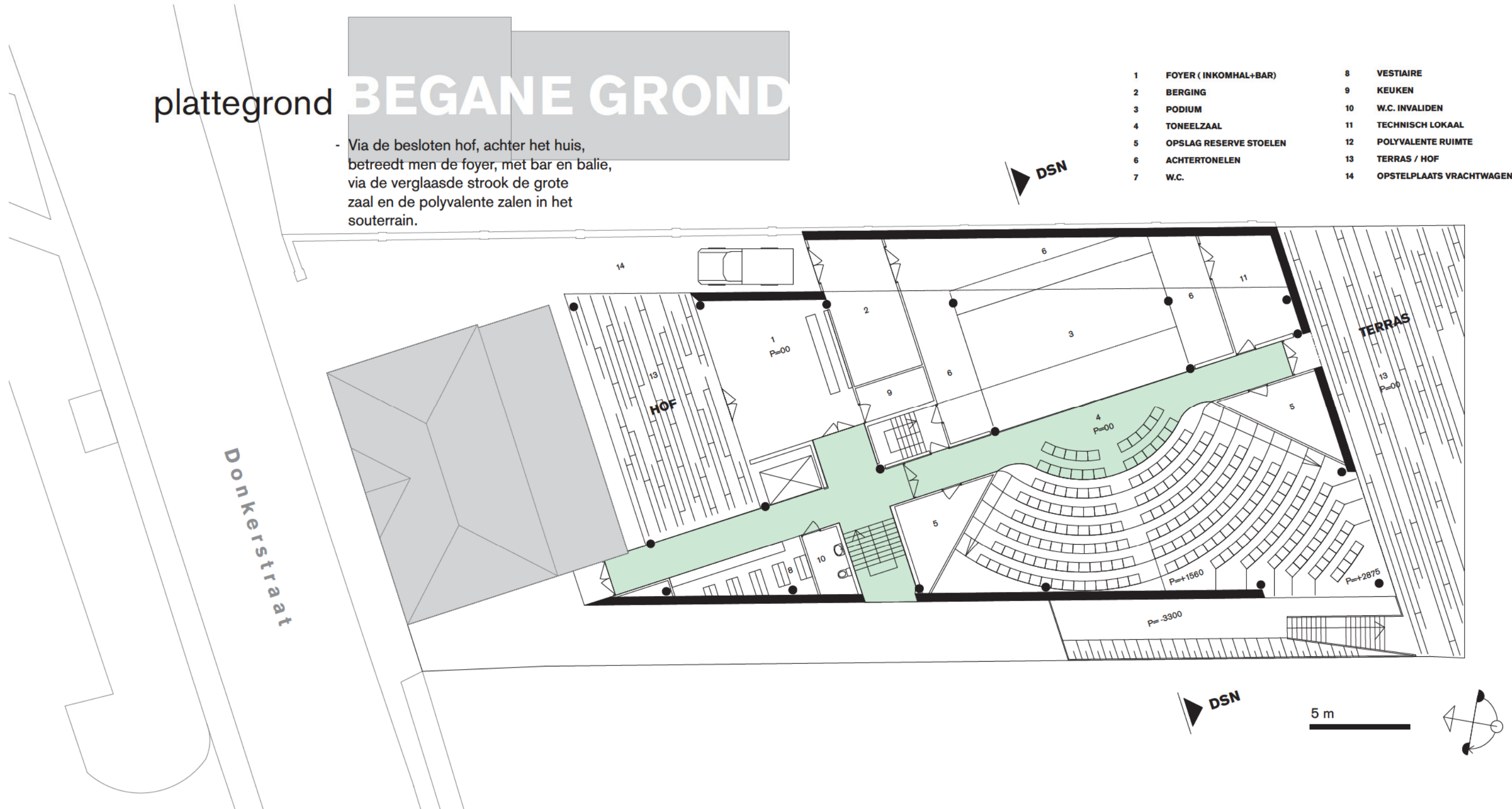

plattegrond **KELDER**

- Onder de oplopende vloer van de grote zaal krijgen de vrij indeelbare polyvalente zalen daglicht.

- | | | | |
|---|-----------------------|----|--------------------------|
| 1 | FOYER (INKOMHAL+BAR) | 8 | VESTIAIRE |
| 2 | BERGING | 9 | KEUKEN |
| 3 | PODIUM | 10 | W.C. INVALIDEN |
| 4 | TONEELZAAL | 11 | TECHNISCH LOKAAL |
| 5 | OPSLAG RESERVE STOELN | 12 | POLYVALENTE RUIMTE |
| 6 | ACHTERTONELEN | 13 | TERRAS / HOF |
| 7 | W.C. | 14 | OPSTELPLAATS VRACHTWAGEN |

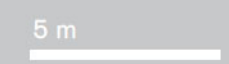
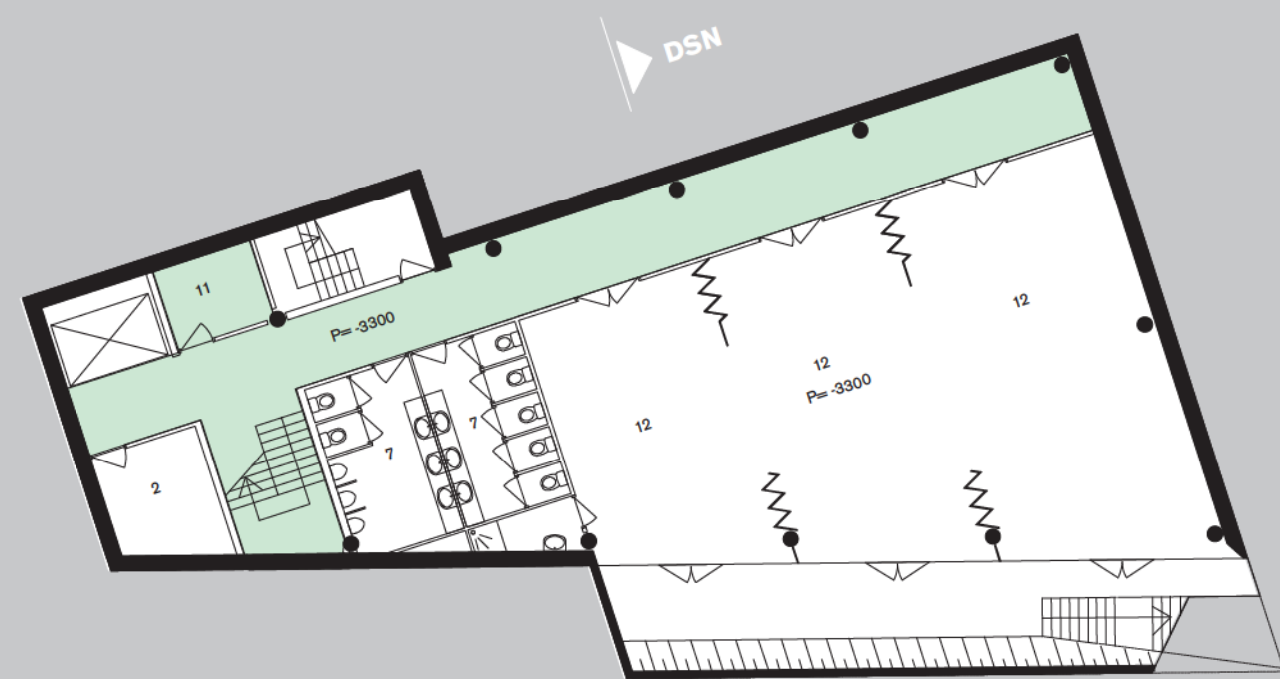
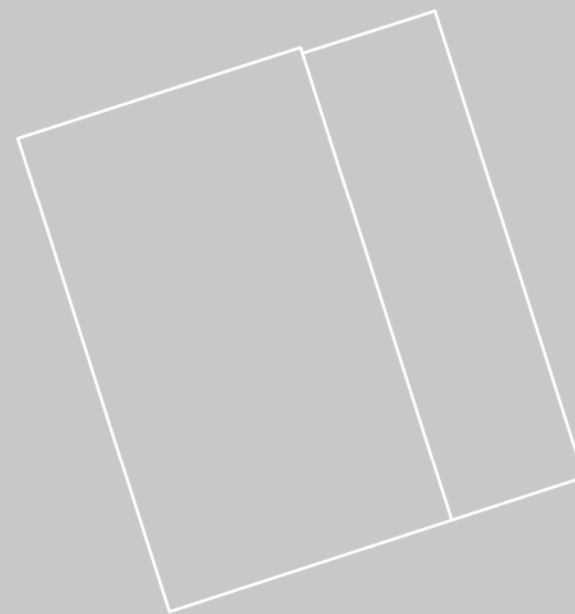

doorsnede THEATERZAAL

- Indien gewenst kan daglicht tot de grote zaal toetreden door de verglaasde strook voor het toneel. Het grote venster hoog boven in de zaal kan zon licht toelaten. De openingen kunnen verduisterd worden.

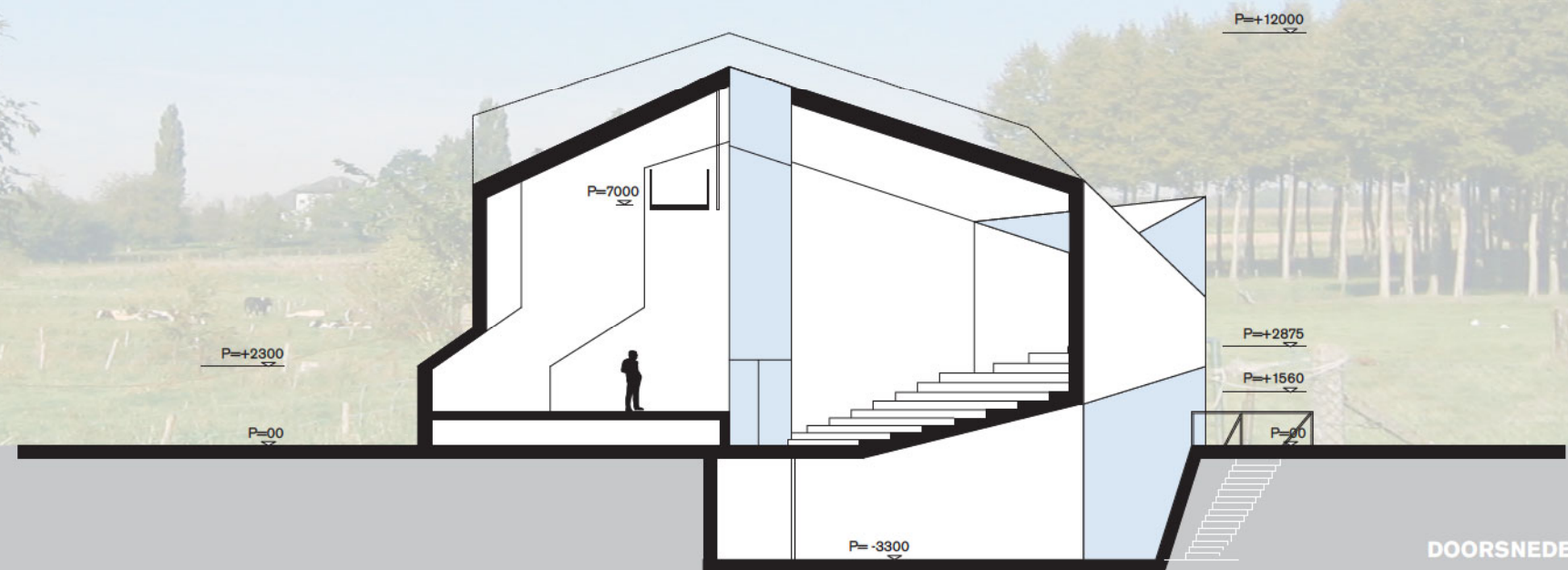

gevel **AANZICHT**

noord

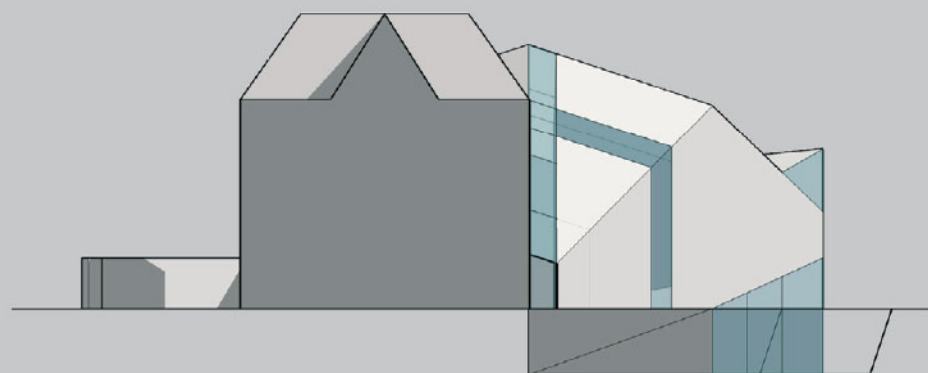

west

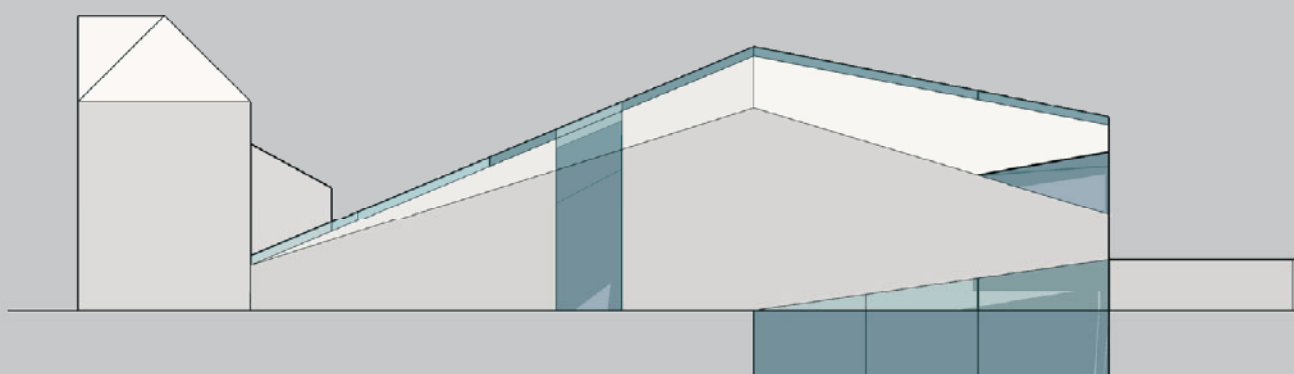

oost

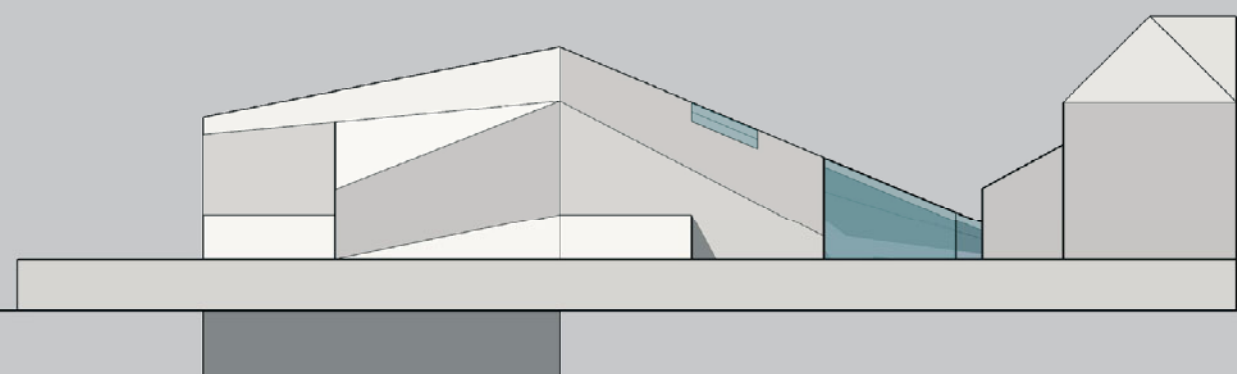

zuid

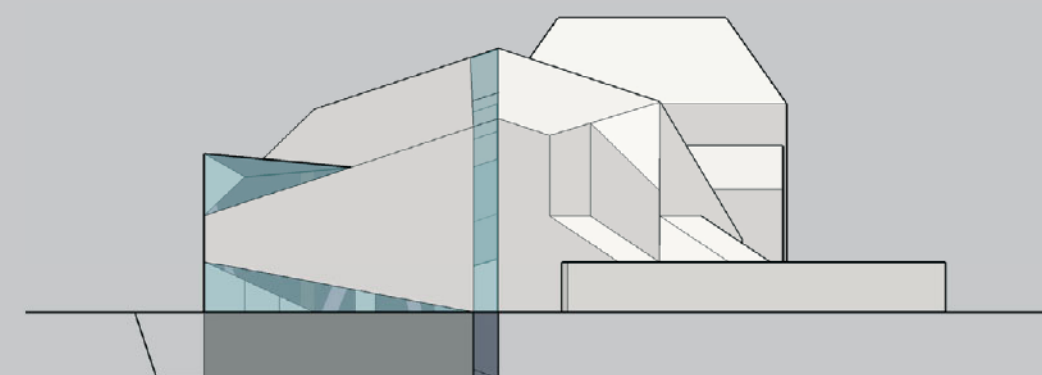

foto's **MAQUETTE**

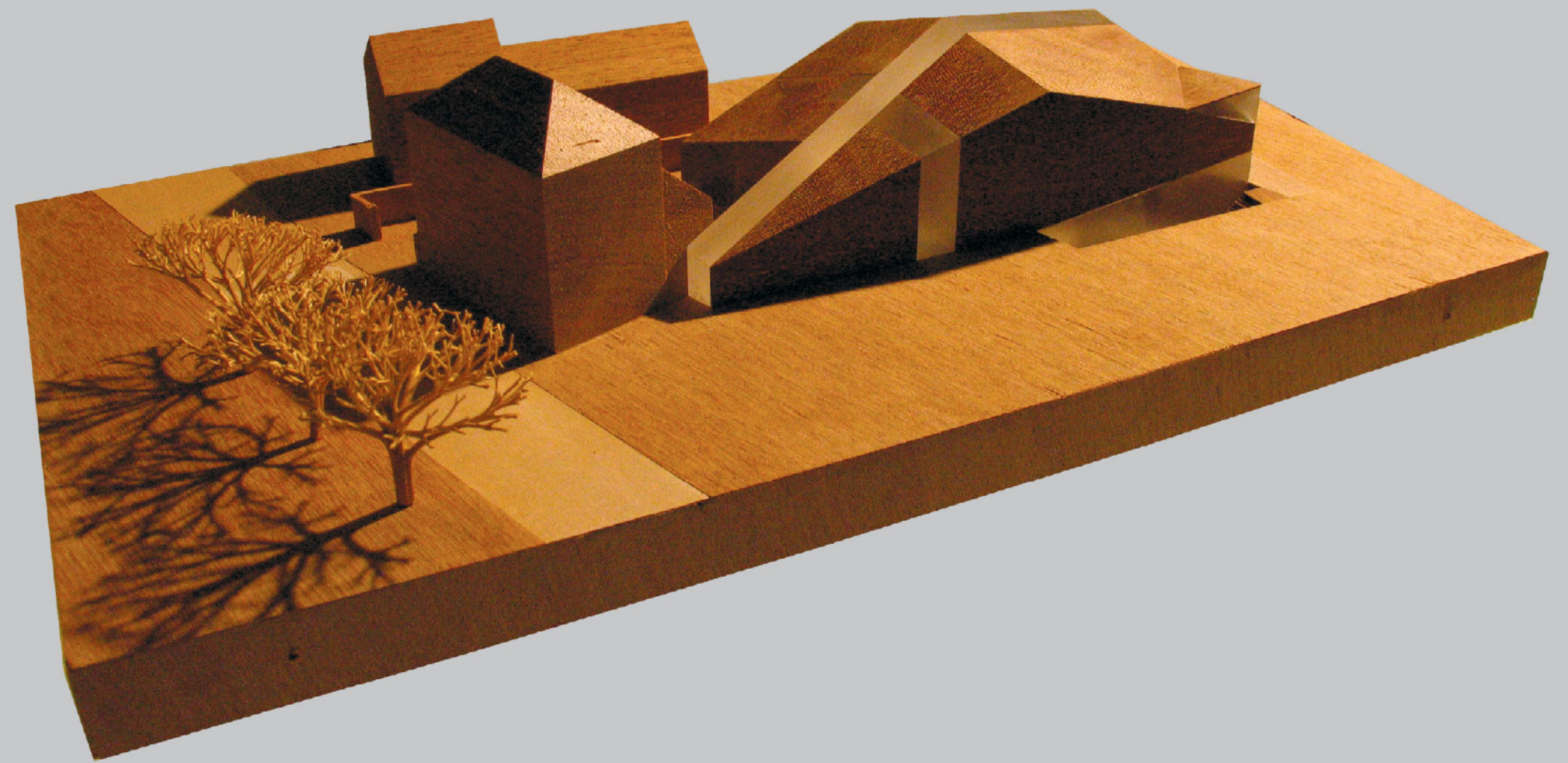

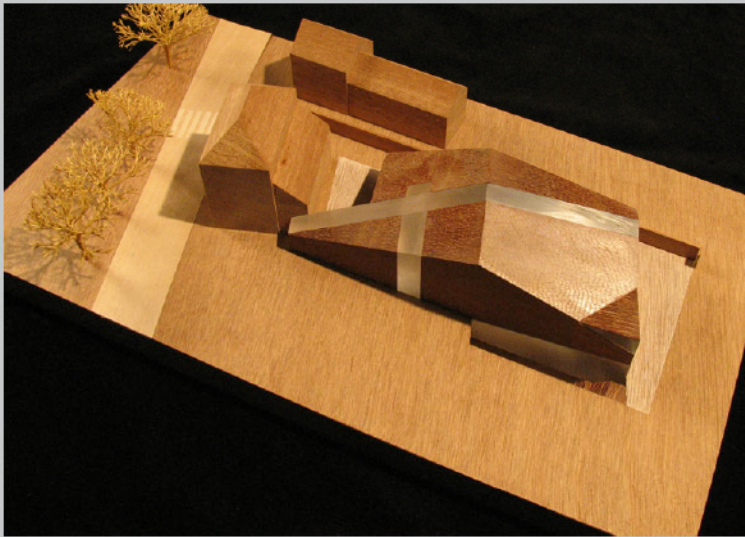
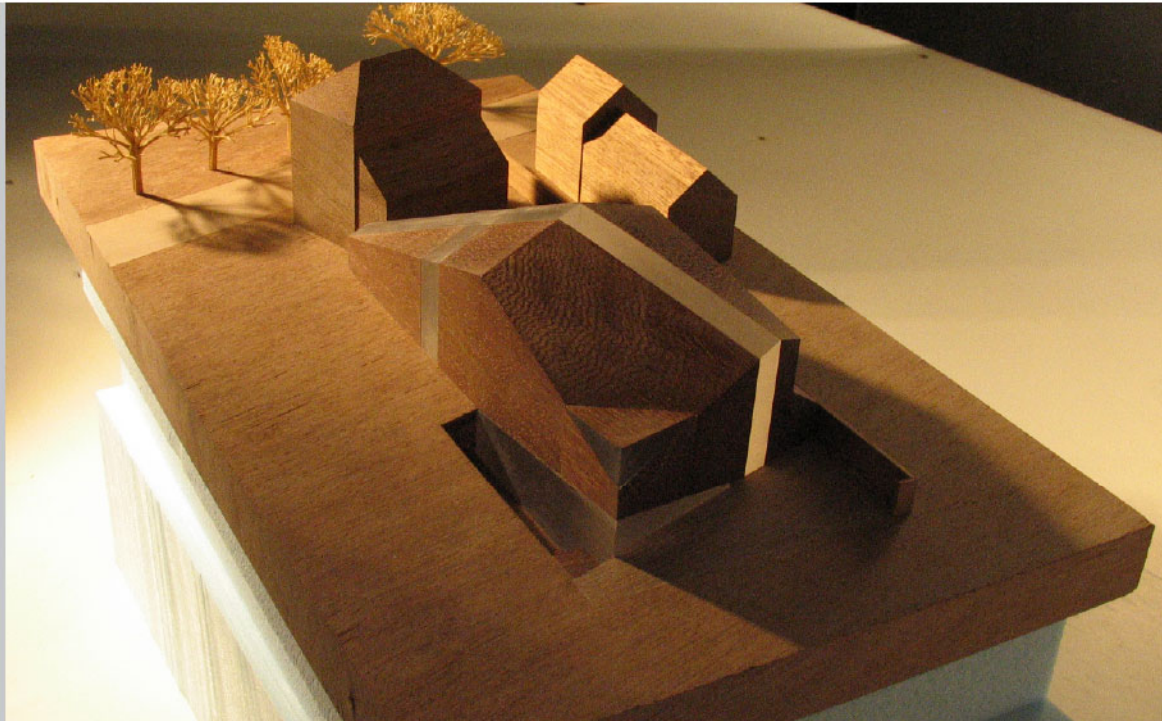

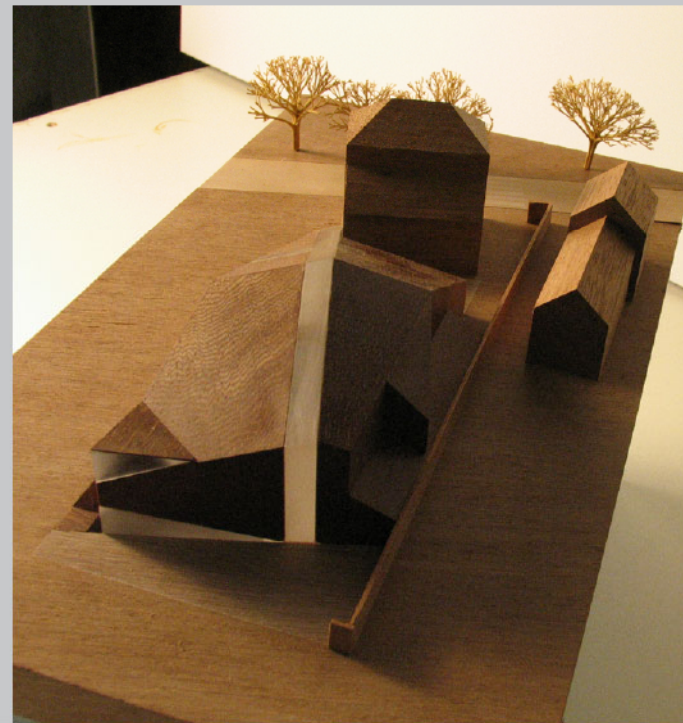
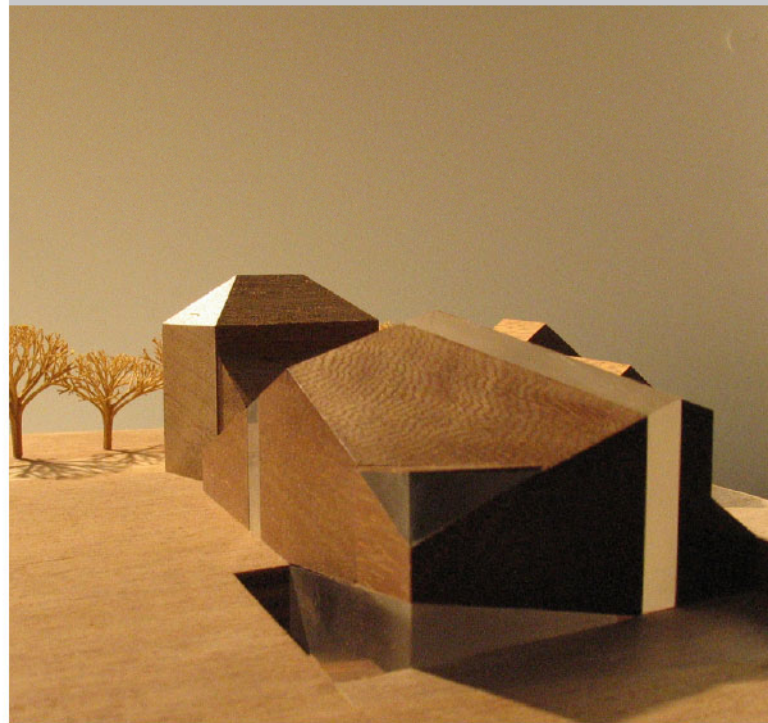
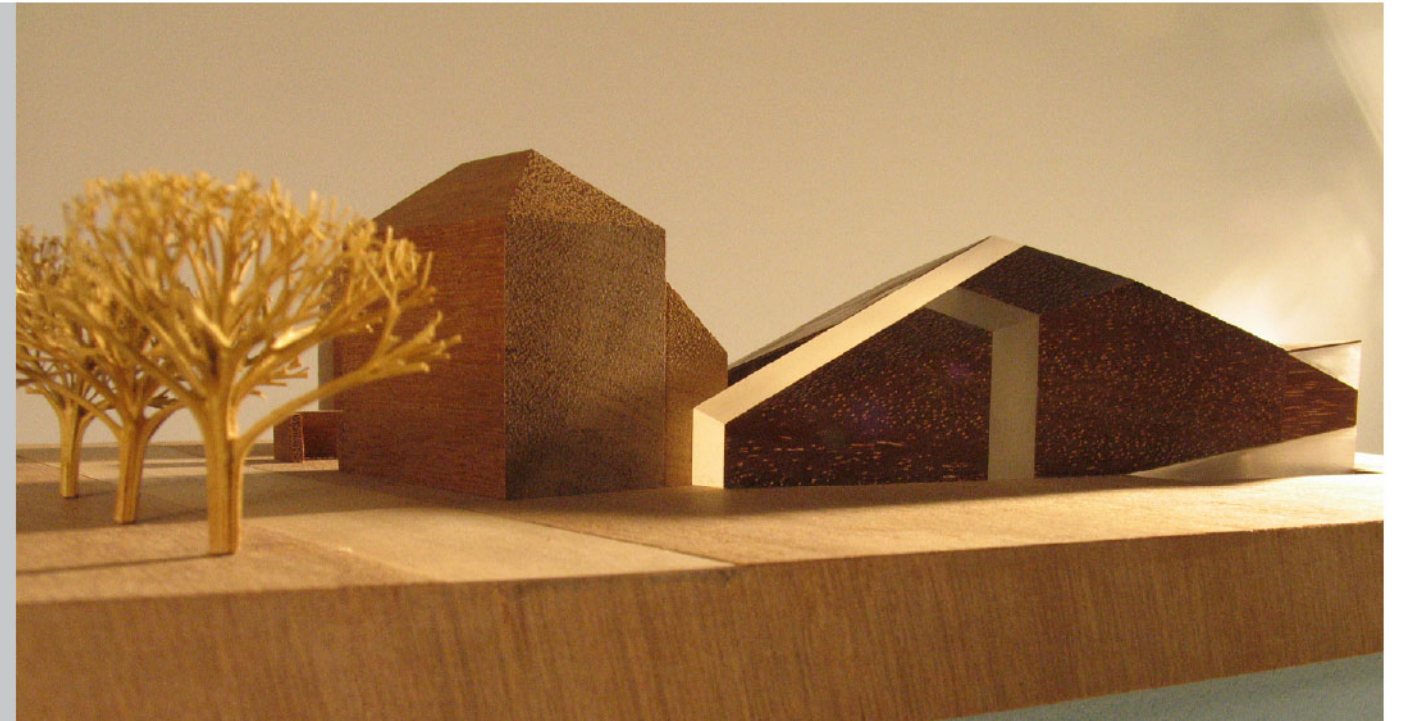



materiaal **HUID** (eigenwerk)

- De daken en wanden van het gebouw hebben een huid van gecoat metalen platen in rood-bruine (aardse) kleuren

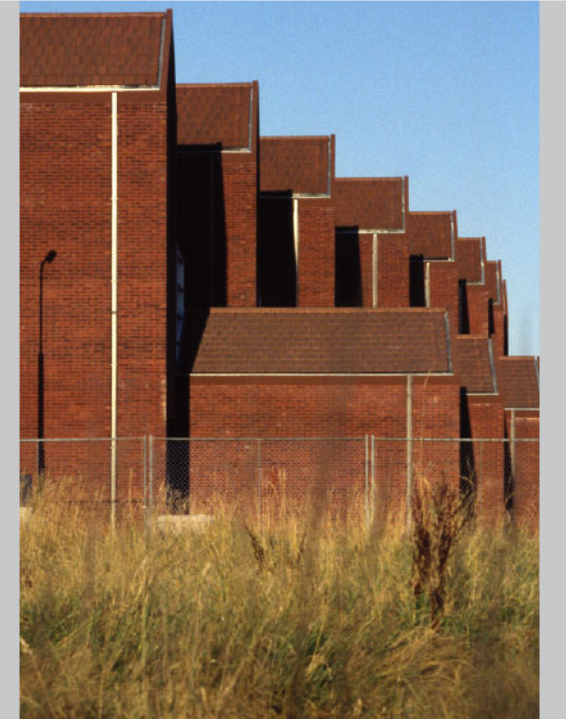

Ontwerp Woordcentrum **GAASBEEK**

feburari 2006

Architect:
Herman Zeinstra

Medewerkers:
Maha Rahal
Ruben Visser

Maquette:
Onno de lange

Vormgeving:
Johan Rombouts

ATELIER ZEINSTRANDERPOL BV

Entrepotdok 86
postbus 15216
1001 ME Amsterdam
tel +31 (0)20 3449700
tel +31 (0)20 3449799
post@zeinstravanderpol.nl

