

VISIE OP DE UITWERKING VAN HET ONTWERP

De bestaande site wordt gekarakteriseerd door een zeer onleesbare en onoverzichtelijke opstelling van verschillende gebouwen en paviljoenen in een relatief mooie en groene omgeving. Er is een gebrek aan een 'gezicht' voor de school in zijn omgeving en er is geen echt duidelijke ingang.

We opteren om het bestaande hoofdgebouw te vervolledigen. Hierbij streven we er naar de school een duidelijk leesbare en krachtige identiteit te geven. Het nieuwe bouwvolume wil het bestaande niet wegdenken, maar vervolledigen en versterken als een herkenbaar geheel. Een versterking niet door imitatie, wel door op een levendige en eigen wijze het programma en bijhorende circulatie te vervolmaken. Dit veruitwendigt zich in het verstrengelen van het nieuwe bouwvolume met het bestaande gebouw.

De versleten paviljoenklassen ruimen plaats voor open groene ruimte die de mogelijkheid biedt het assortiment sportvelden gevoelig uit te breiden. Het bestaande gebouw wordt niet enkel esthetisch maar ook functioneel opgewaardeerd. Er komt een duidelijke scheiding tussen het basisonderwijs (het gelijkvloers) en het secundair onderwijs (de eerste verdieping) met elk hun eigen ruimtes en circulatiepatronen.

De leerlingen van het secundair benaderen het gebouw via de voorzijde over de kiss & ride-zone of langs de fietsenstalling. De afgebakende speelplaats, als voorplein, loopt onder het gebouw (polyvalente zaal met annex refter) door tot op de eerste binnenkoer. Van daaruit vertrekt een brede trappenhal naar de verdieping waar de klaslokalen in een acht rond de twee binnenkoeren gelegen zijn.

De leerlingen van het basisonderwijs benaderen de school langs de oostzijde (zijde parking) en komen via de overdekte speelplaats, onder de nieuwbouw door, op de tweede binnenkoer de school binnen. De 6 klassen situeren zich hier opnieuw als een kloostergang rond de speelplaats.

Het nieuwe gebouw krijgt twee voorgevels.

Enerzijds een bijna honderd meter lange 'zwevende' baksteengevel (Oostgevel) met strakke ramen die zich verheft vanuit de bocht in de Donkvijverstraat en zich volledig opent als toegang tot de twee binnenspeelplaatsen.

Anderzijds de massieve Zuidgevel, gevormd door de polyvalente zaal en refter. De open ruimte onder de hangende volumes vormt de hoofdingang en geeft als dusdanig de school een eigenzinnig gezicht. Het langs de straatzijde gesloten volume opent zich naar de binnenzijde van het gebouw. De polyvalente zaal en refter zijn zowel van op de verdieping als van op de begane grond bereikbaar. De helling of de ruime trappenhal zijn hiervoor, eens de gevel gepasseerd, een heel uitnodigende toegang. De refter kijkt uit op de polyvalente zaal en kan er voor bepaalde gelegenheden één geheel mee vormen. De verbindingstrappen kunnen als een tribune voor de sportzaal fungeren. Dit geheel kan samen met de keuken en de achterliggende trappenhal met sanitair autonoom werken en dus volledig van de rest van het gebouw afgesloten worden.

Het compact en strak gebouw zal zijn plaats opeisen in de omgeving zonder het respect hiervoor te verliezen.



CIRCULATIE PATRONEN

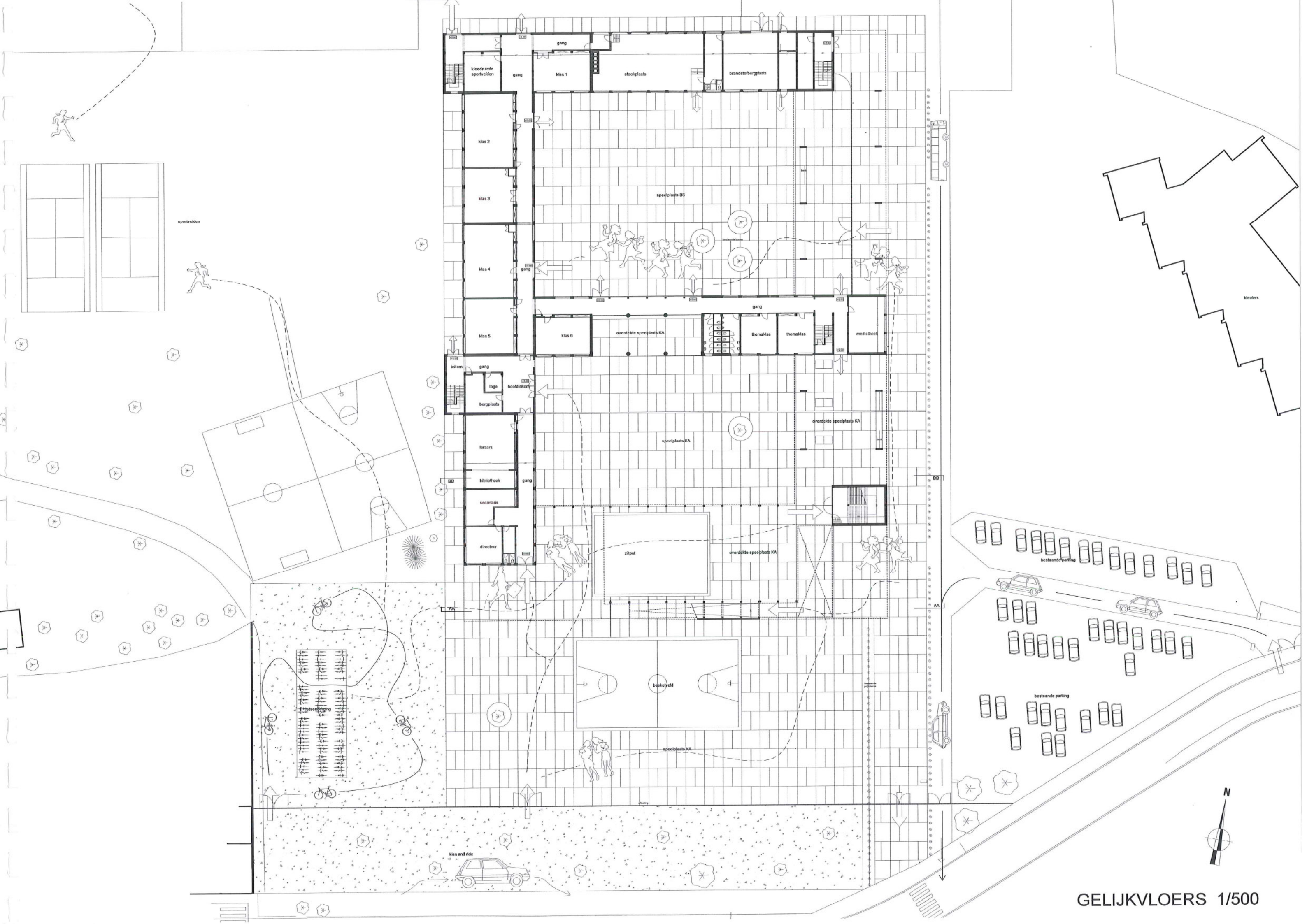

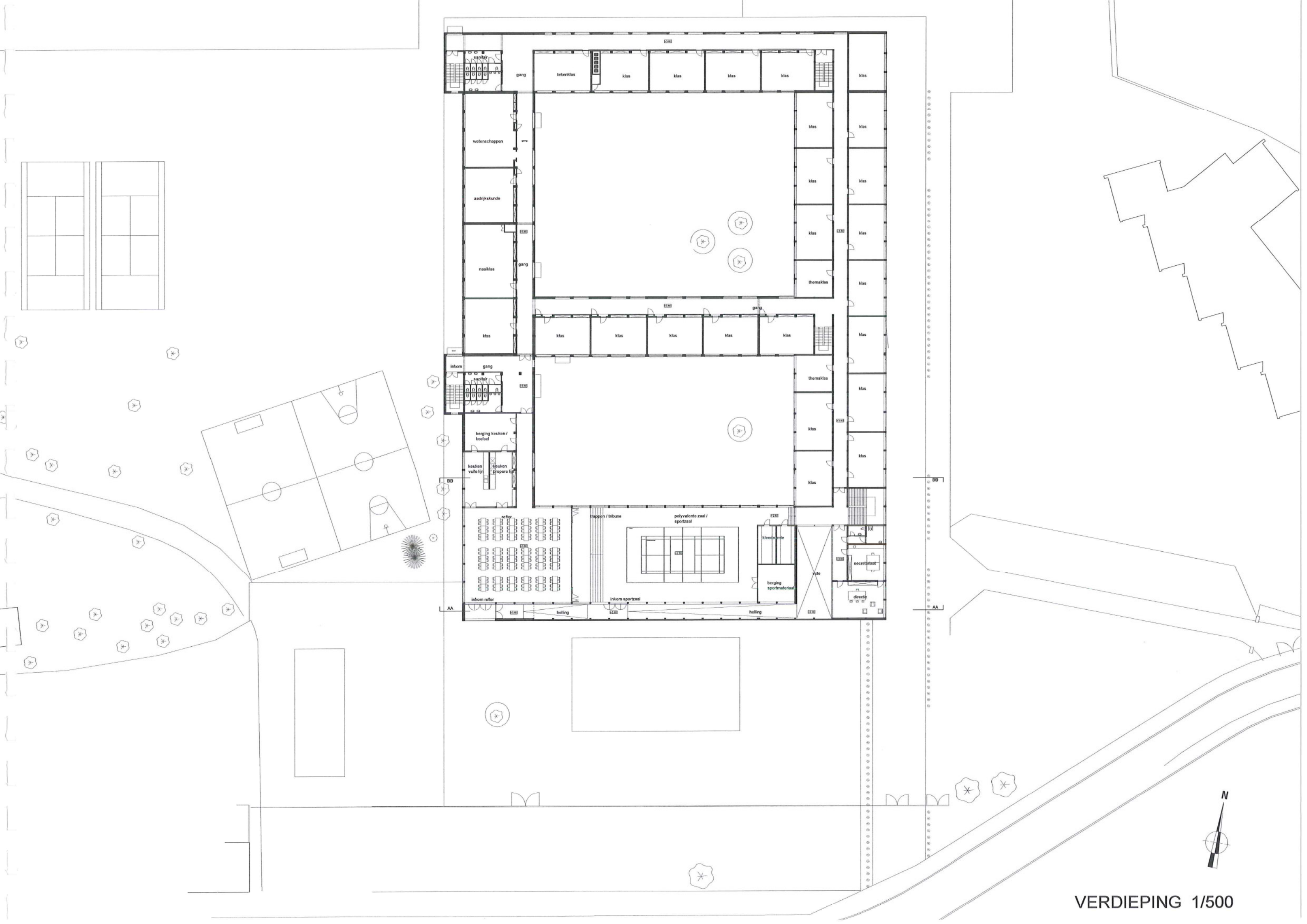

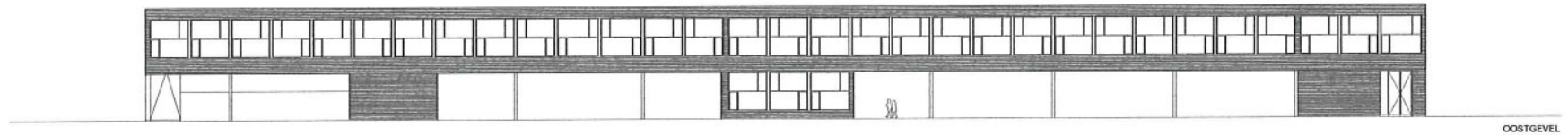

OOSTGEVEL

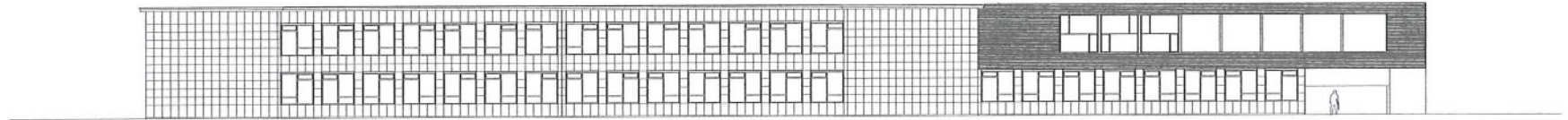

WESTGEVEL

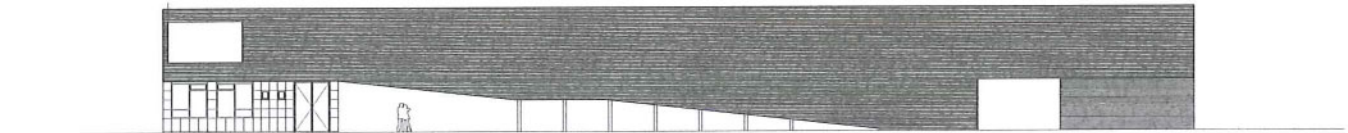

ZUIDGEVEL



NOORDGEVEL

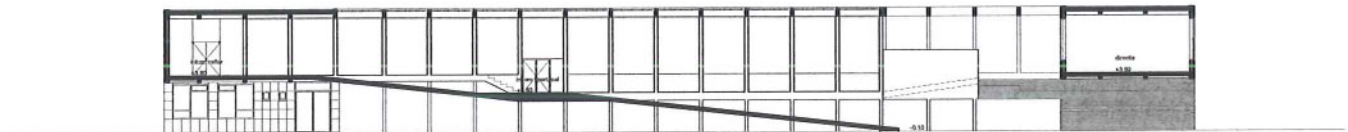

SNEDE AA

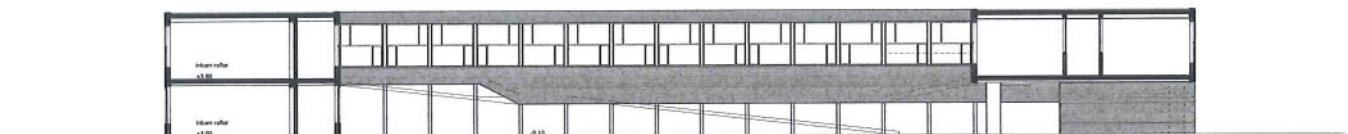

SNEDE BB

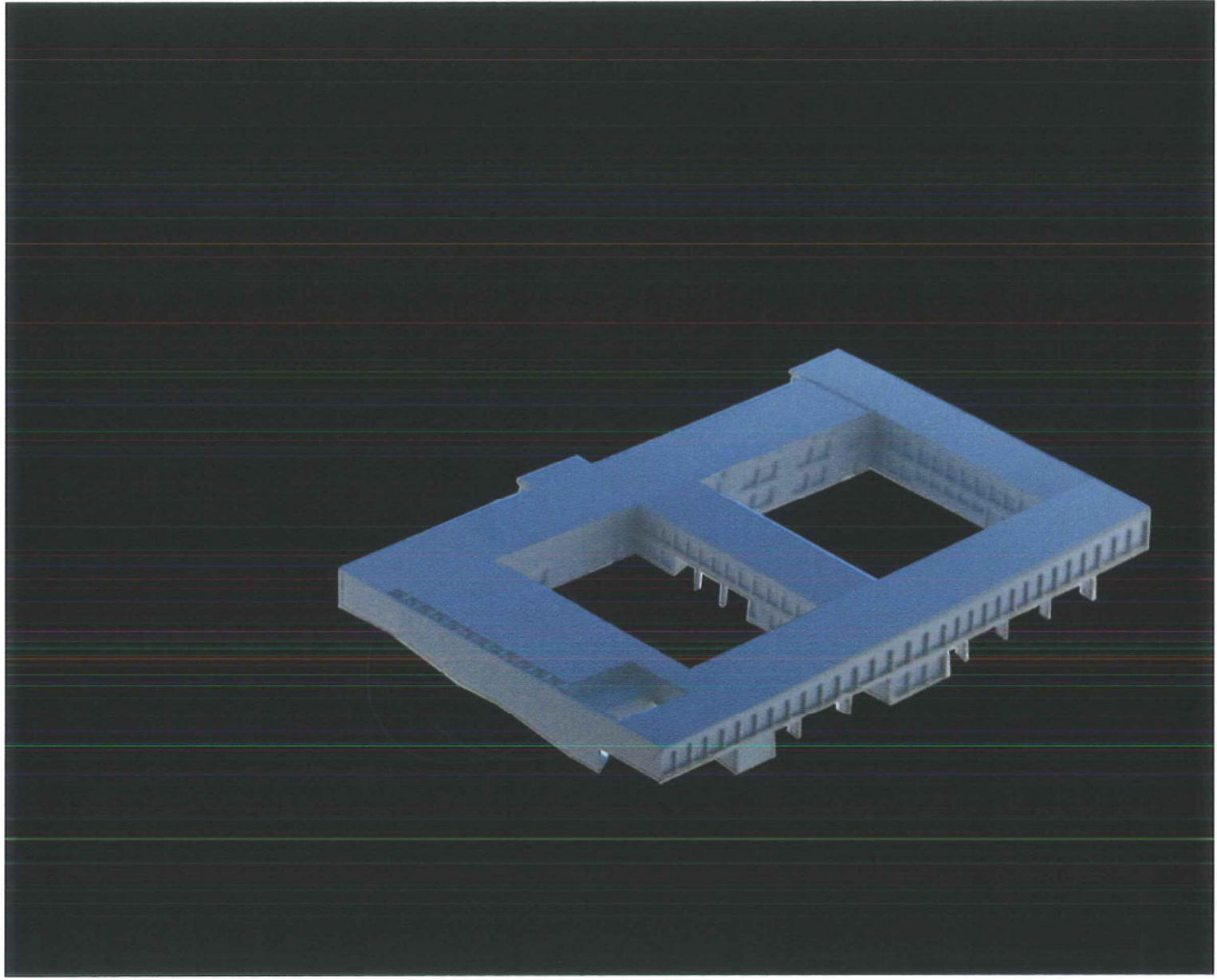

□ □ □ □ □ □ □ □ □ □ □ □ □ □

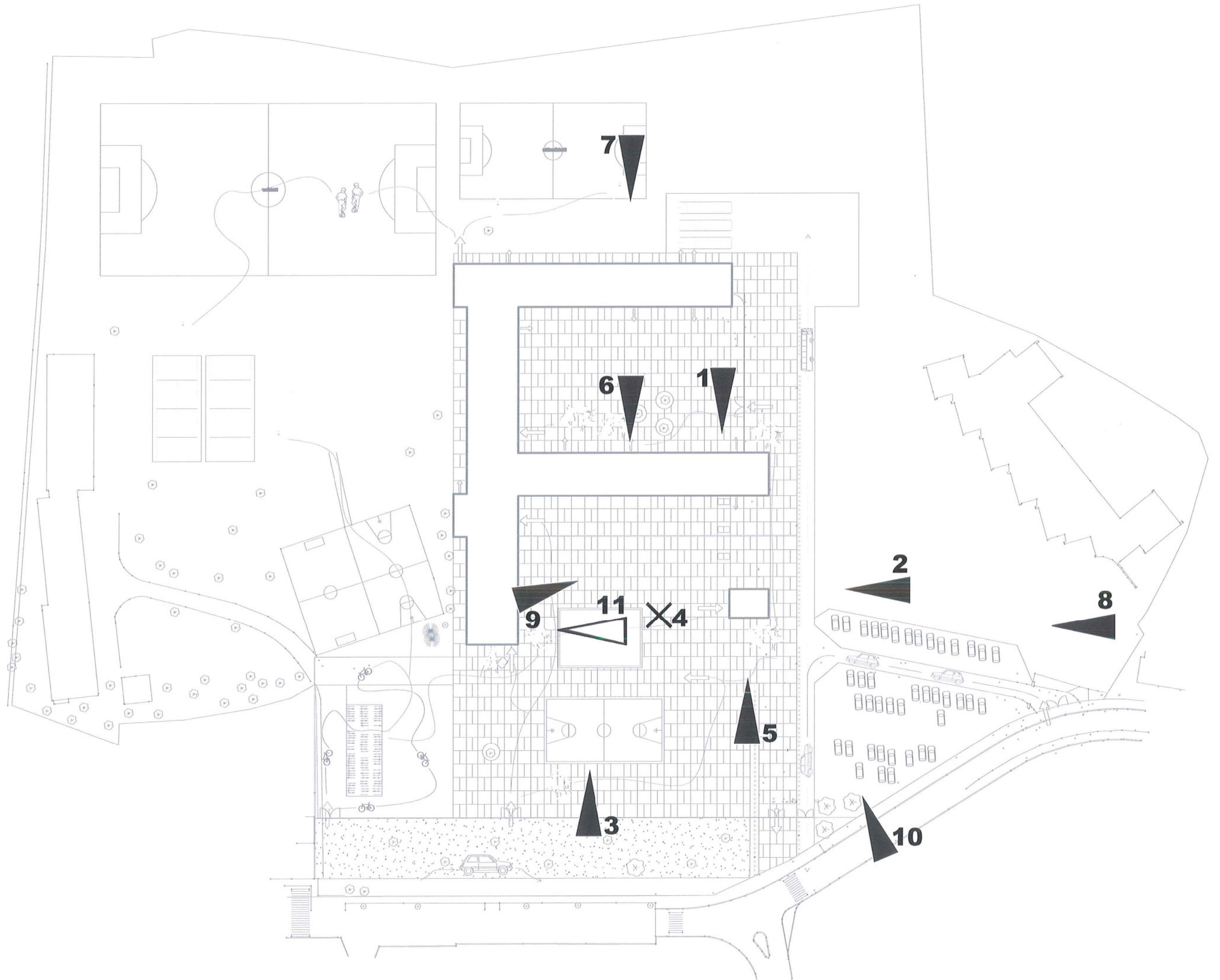

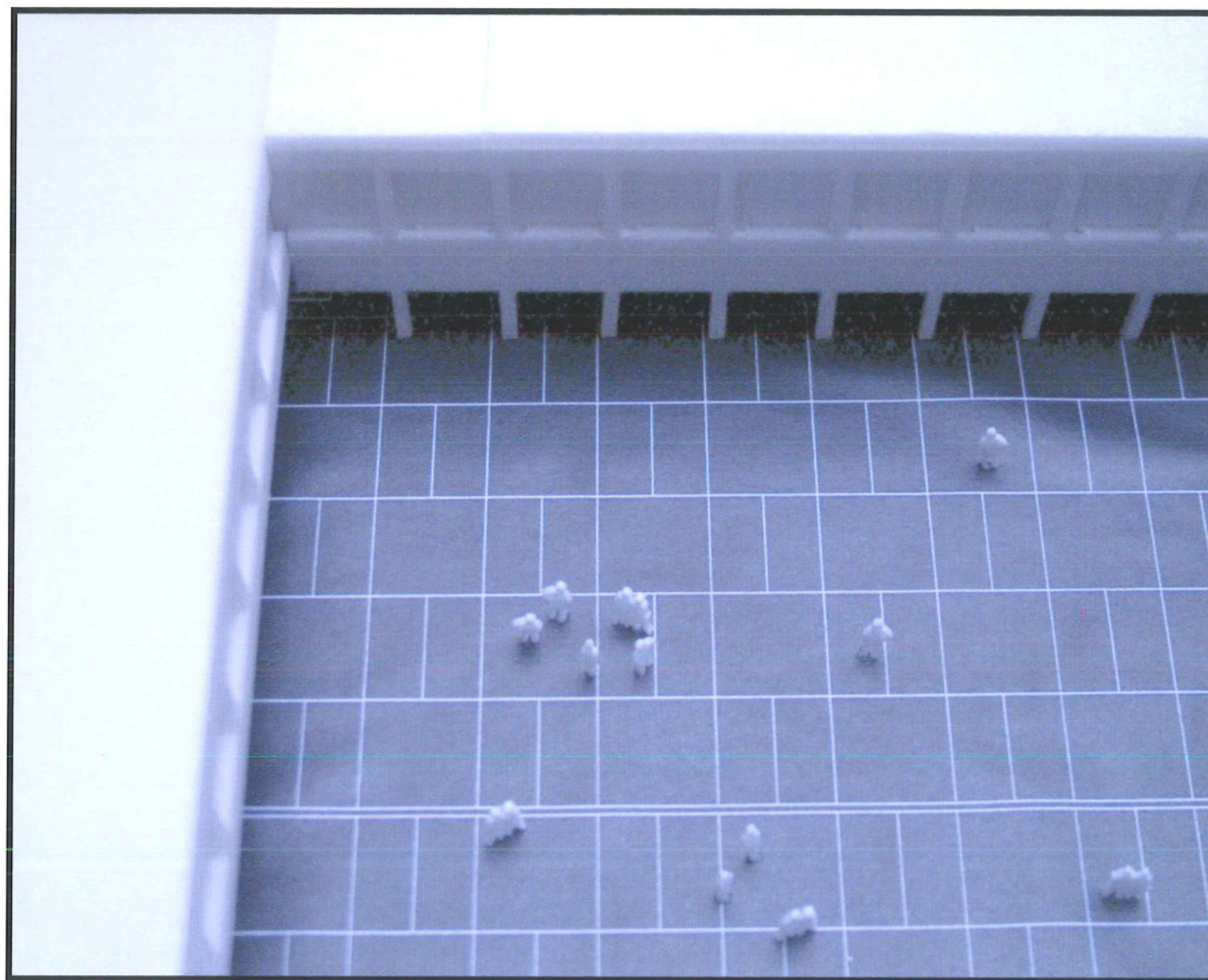

□ □ □ □ □ □ □ □ □ □ □ □ 1

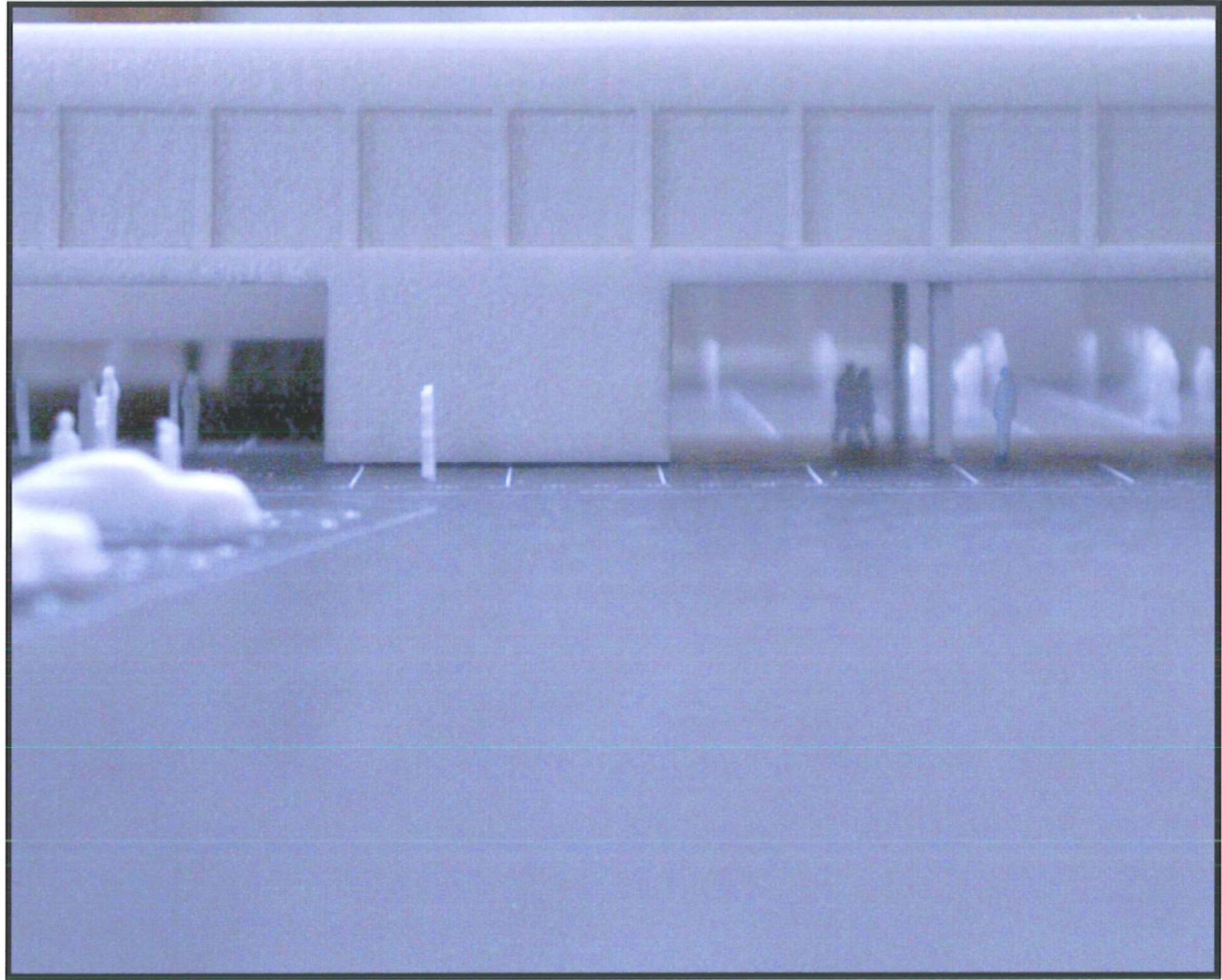

000000000020

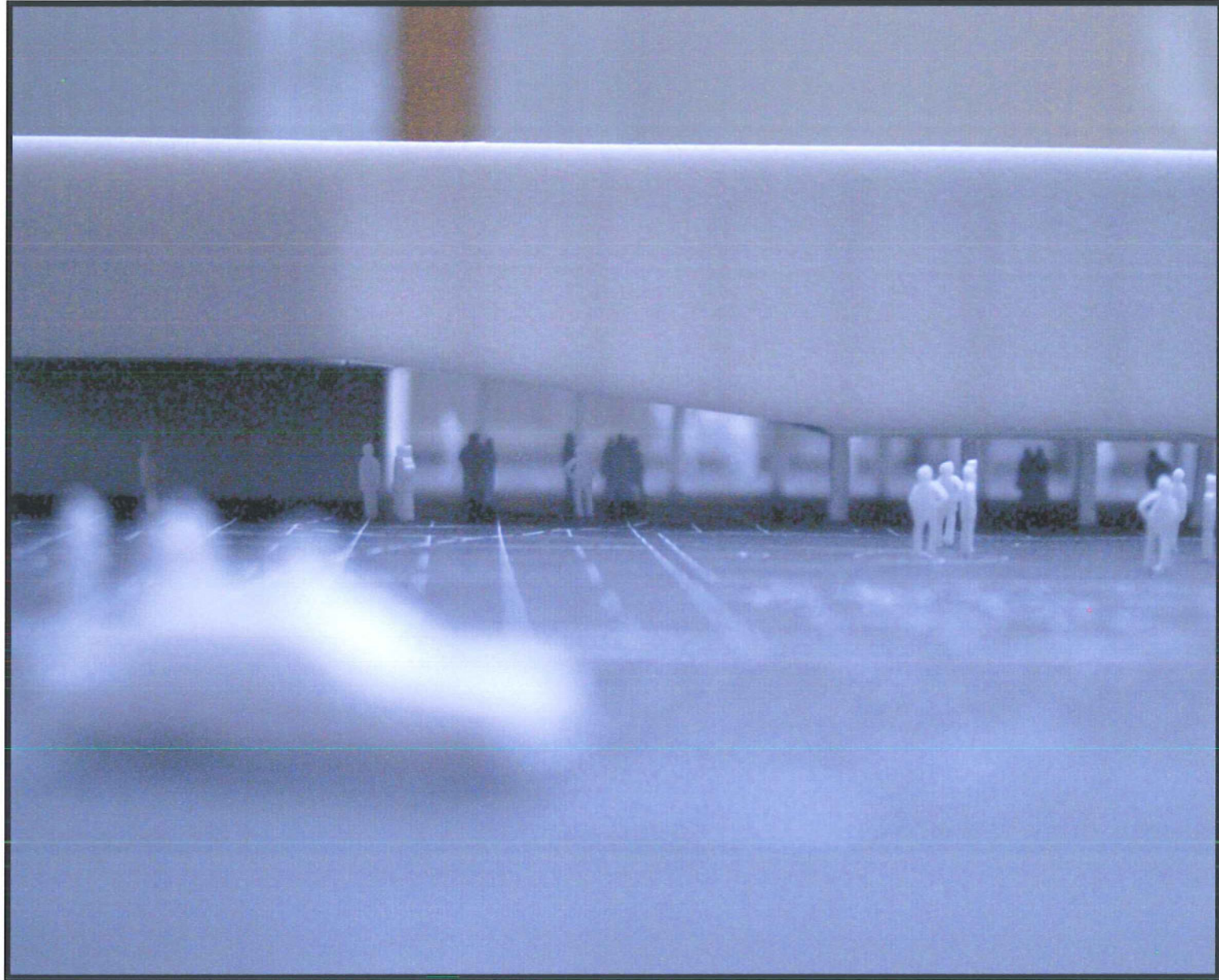

000000000300

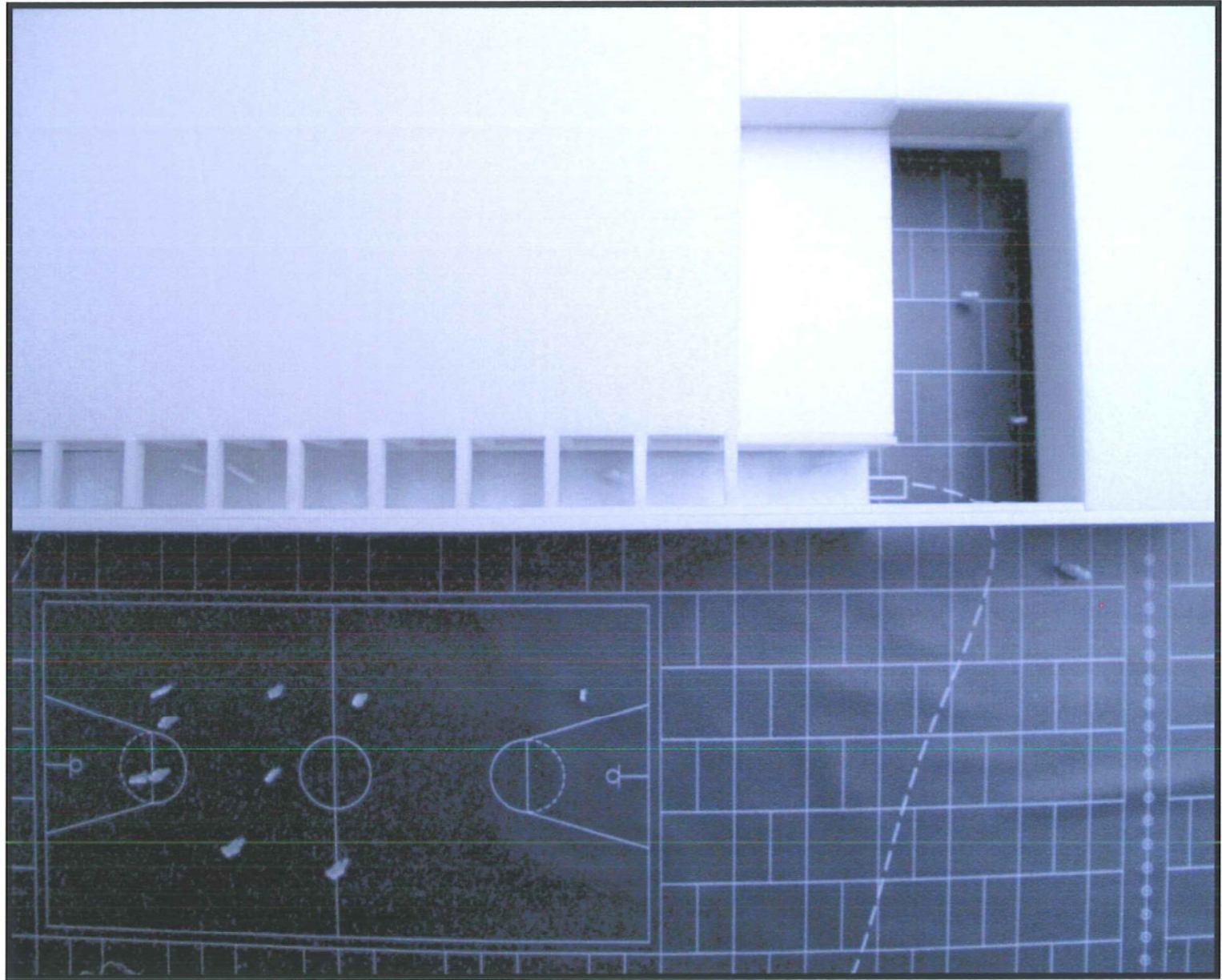

000000004000

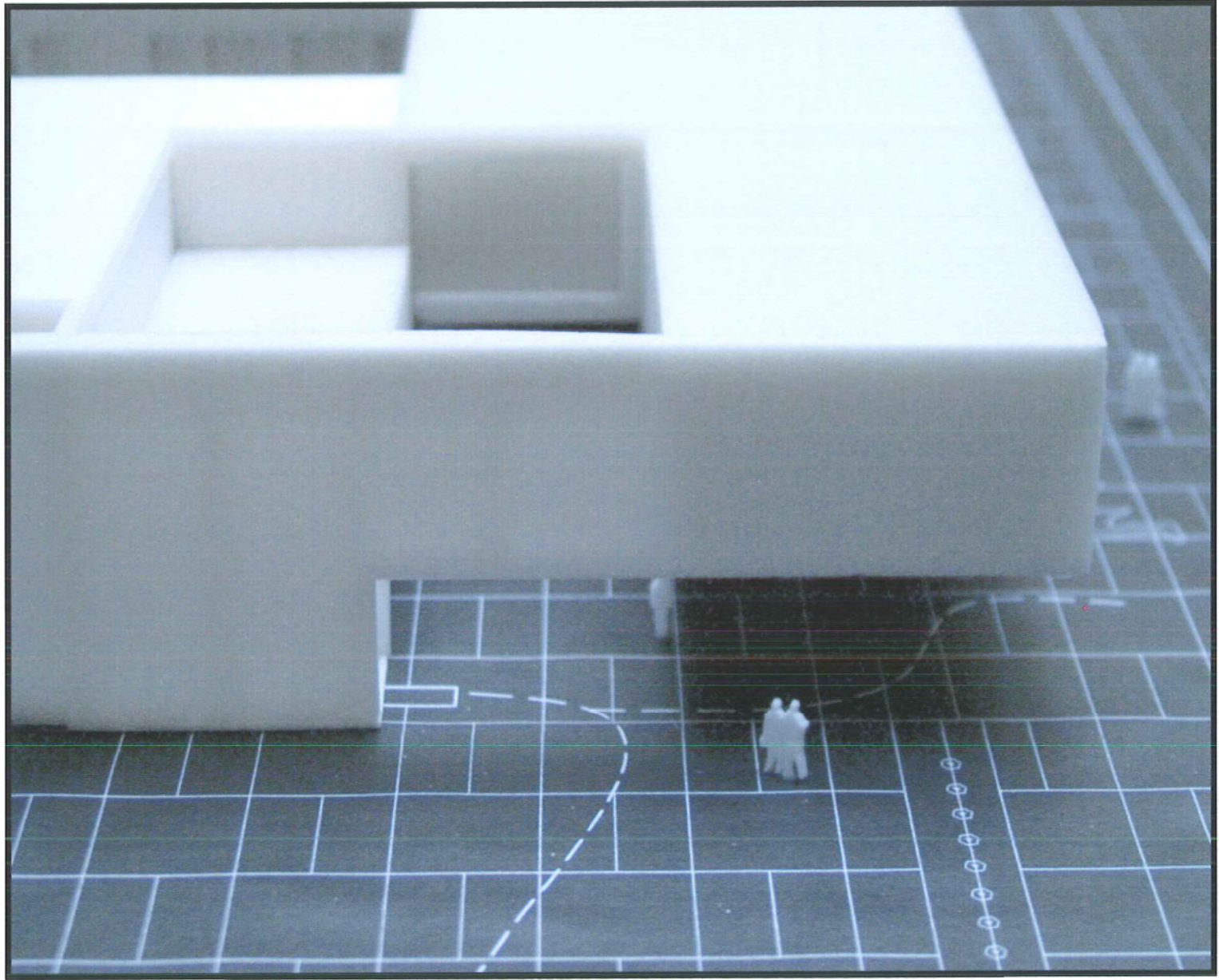

000000050000

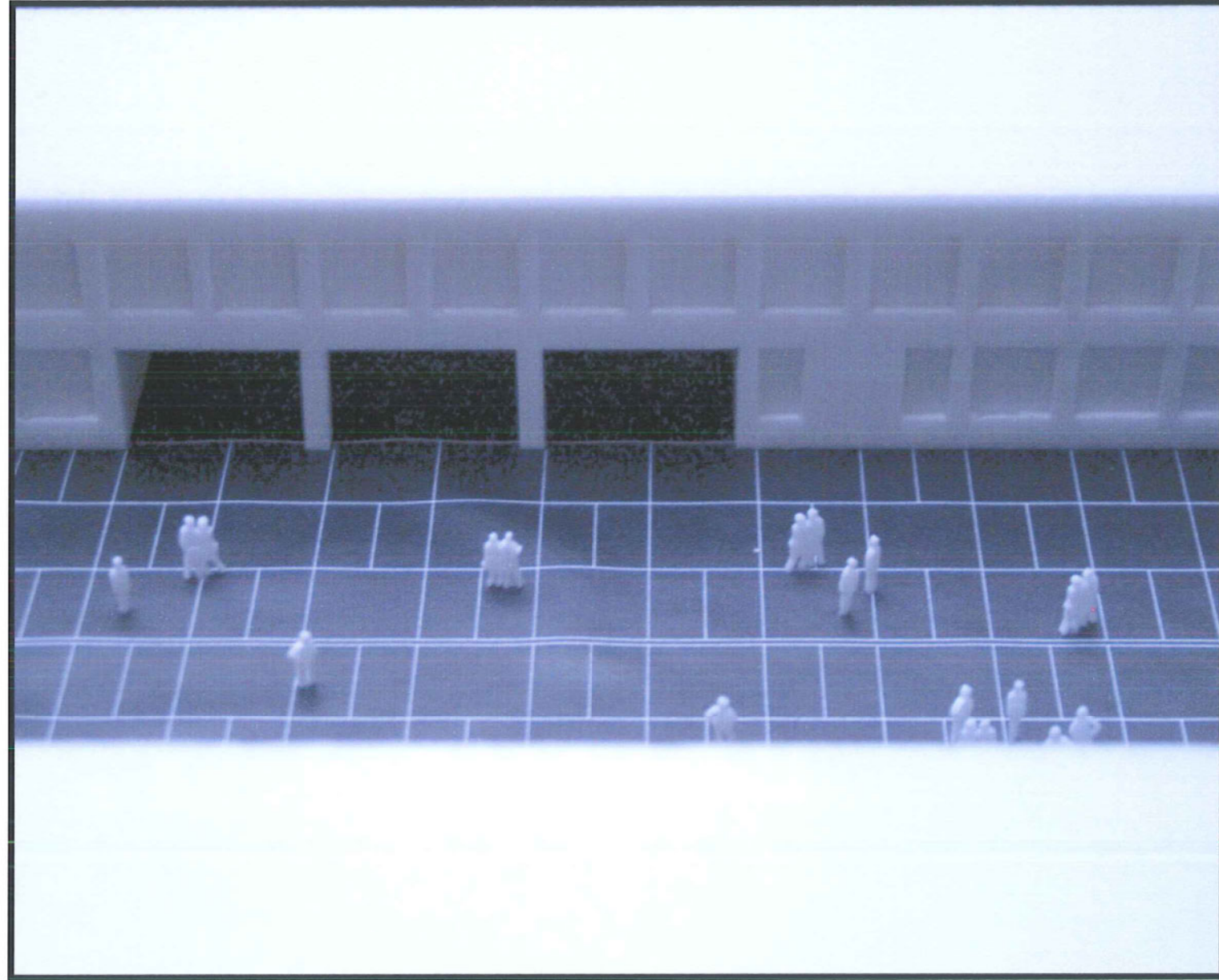

□ □ □ □ □ 6 □ □ □ □ □

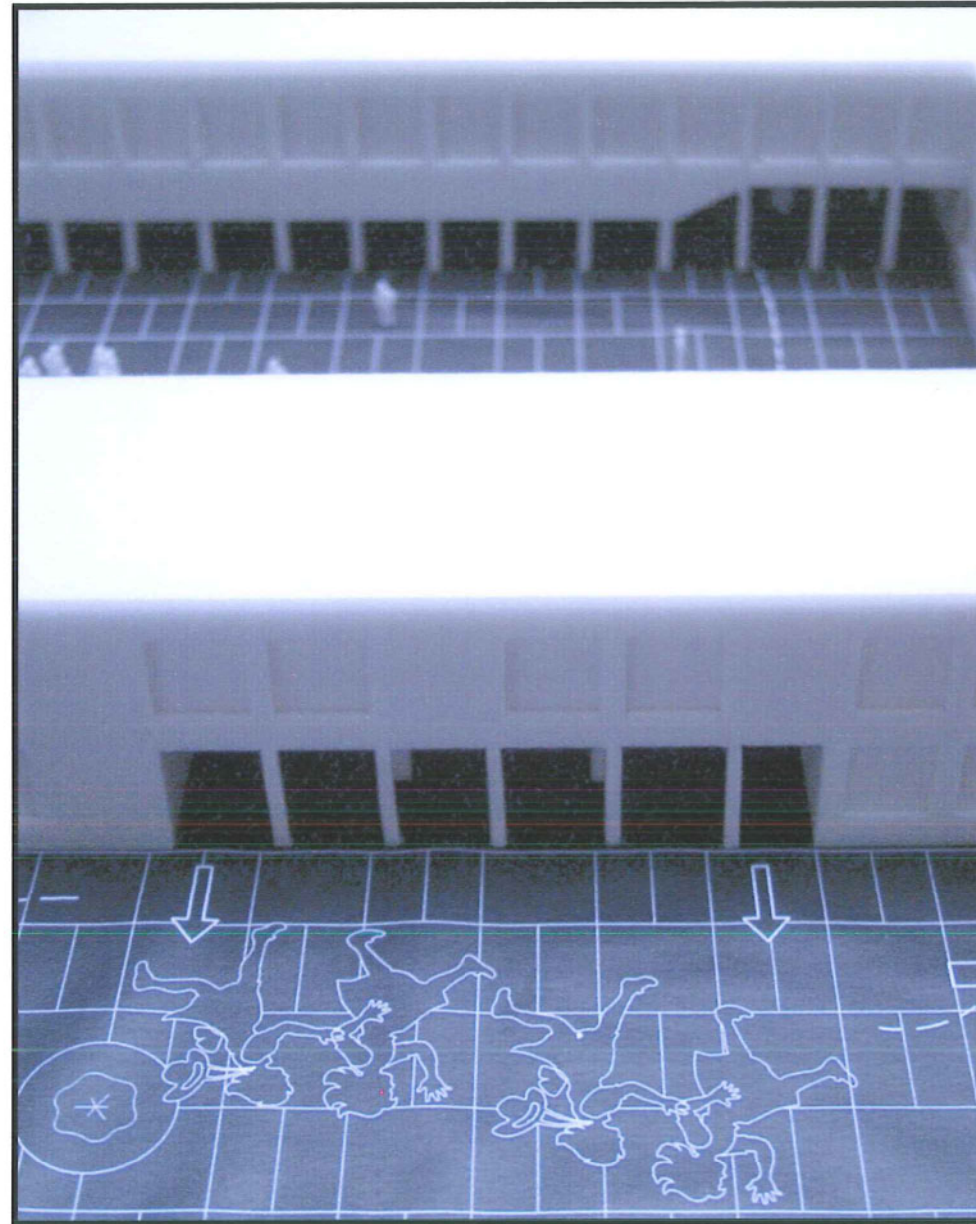

000007000000

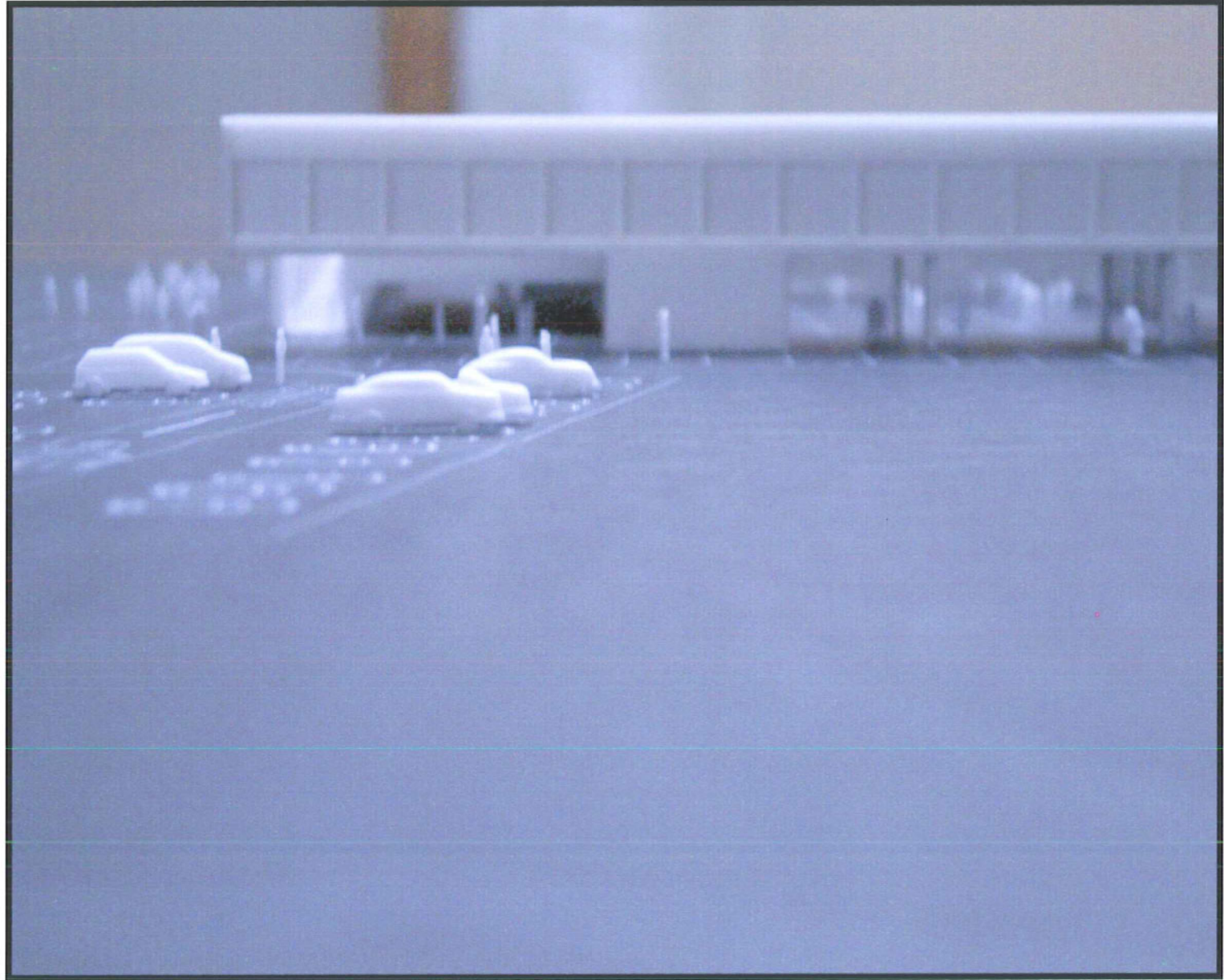

000080000000

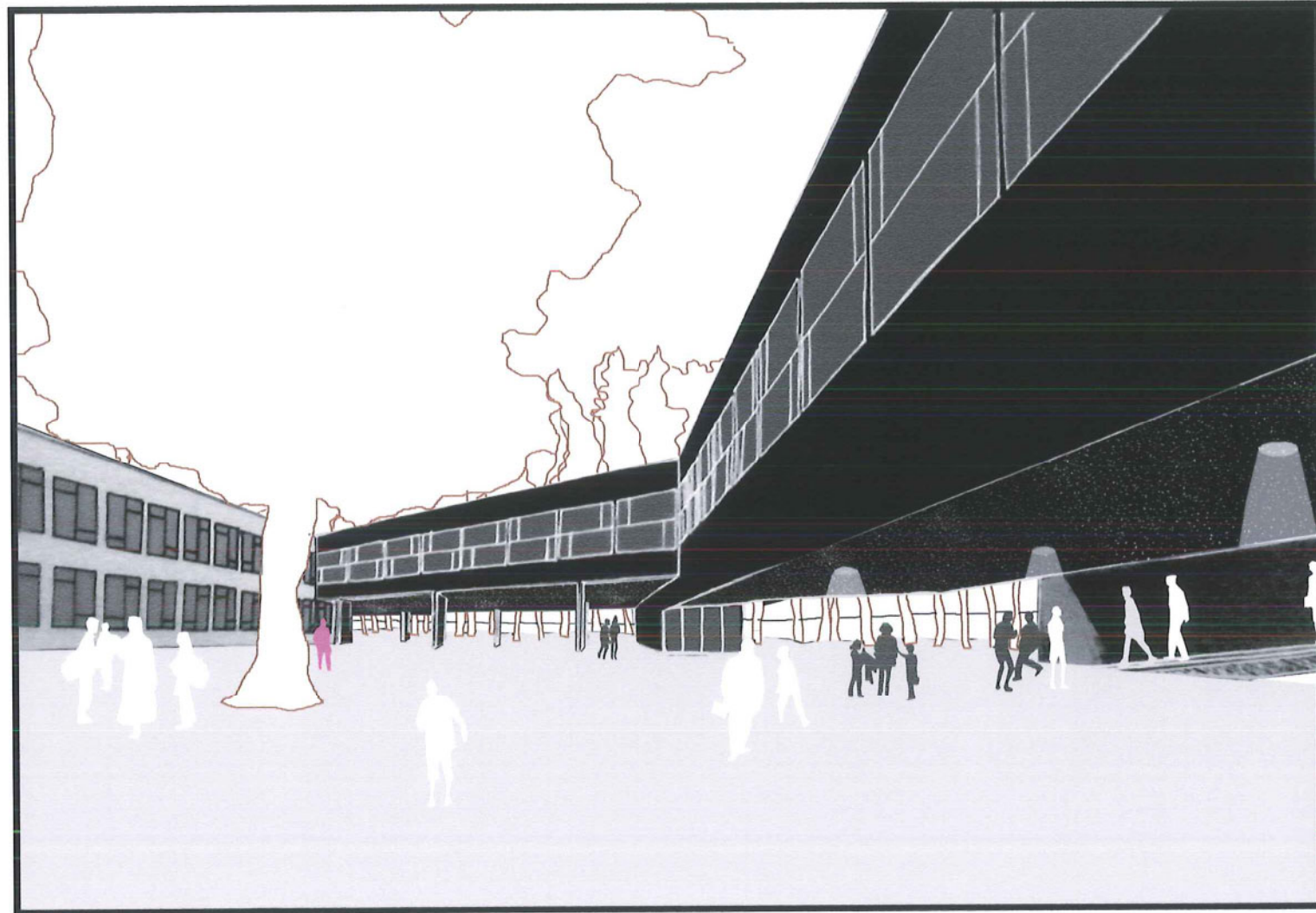

□ □ □ 9 □ □ □ □ □ □ □ □ □



□ □ 10 □ □ □ □ □ □ □ □ □

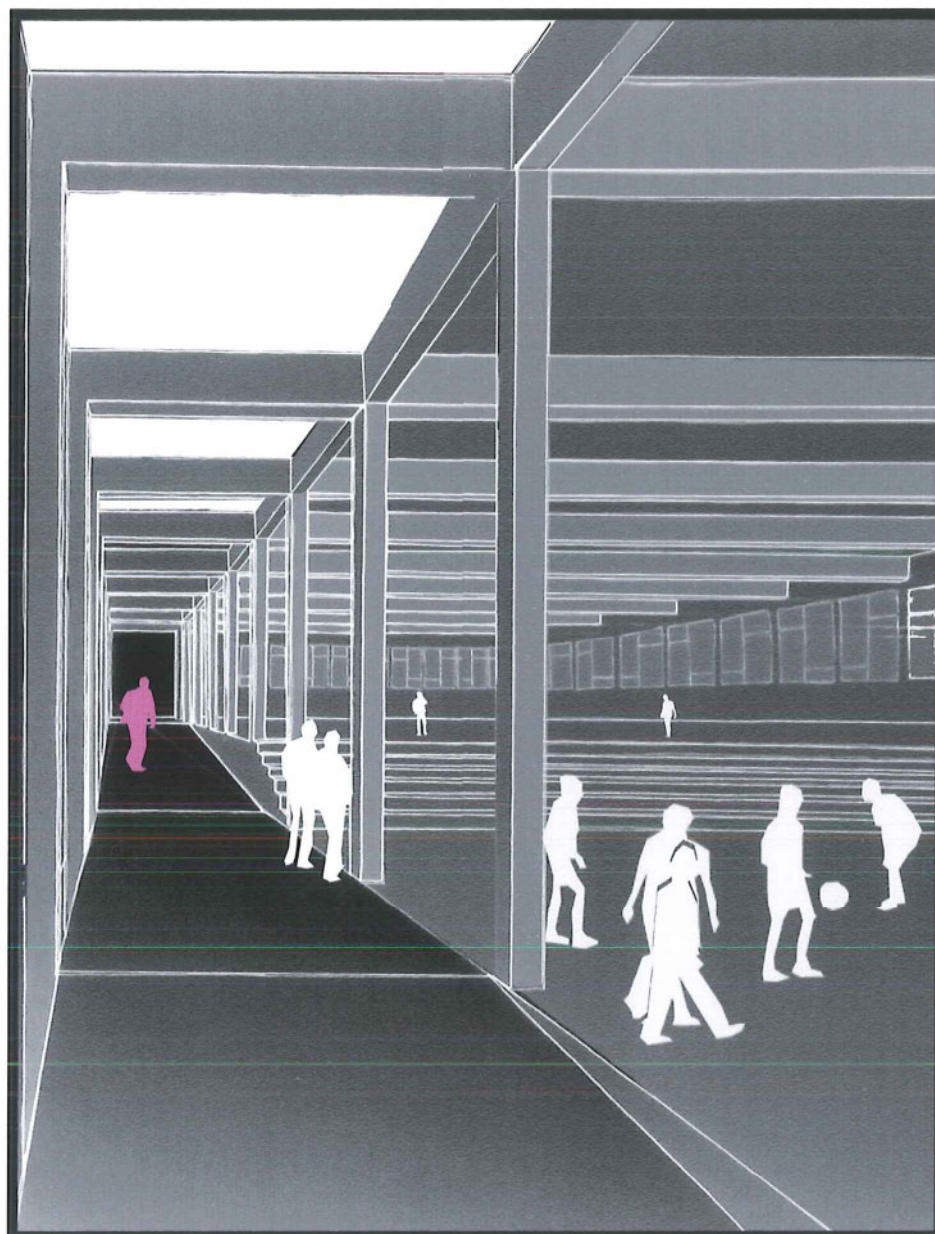

0110 0000000000

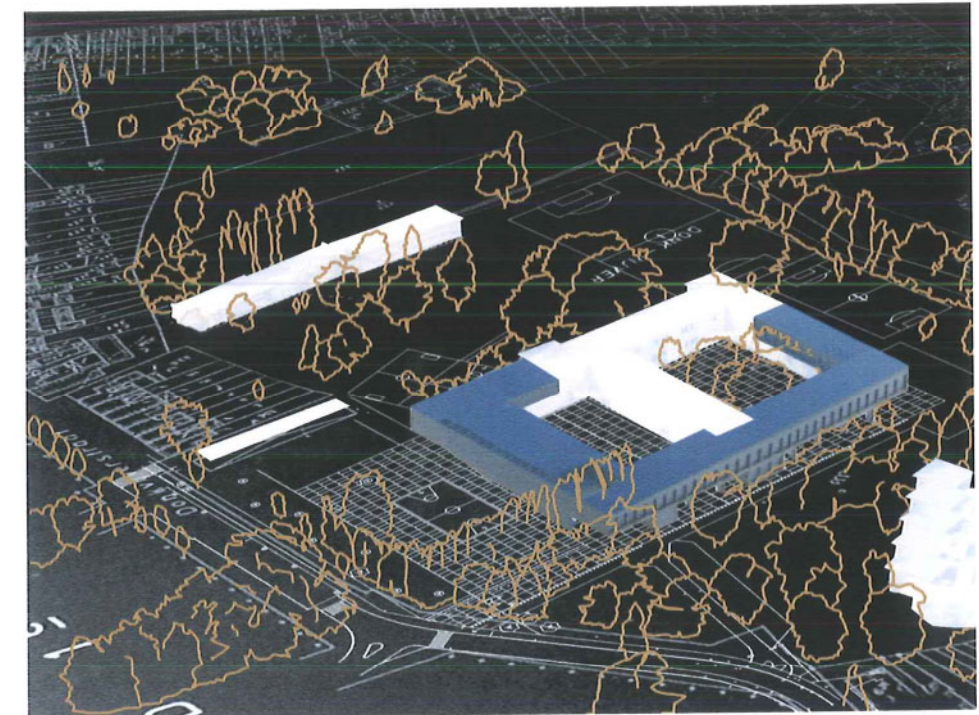
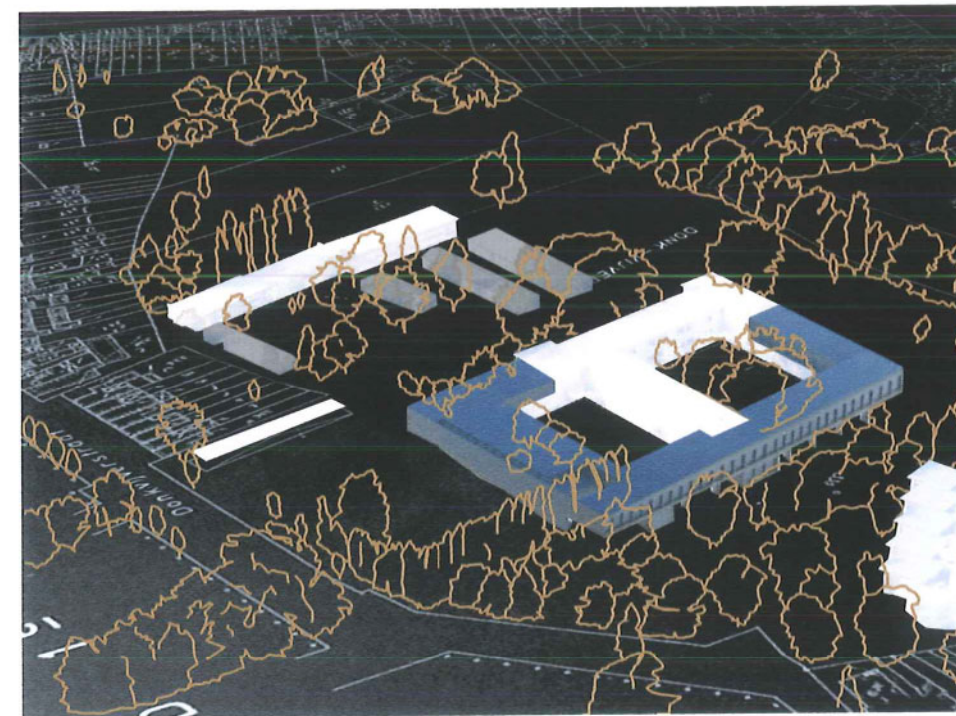
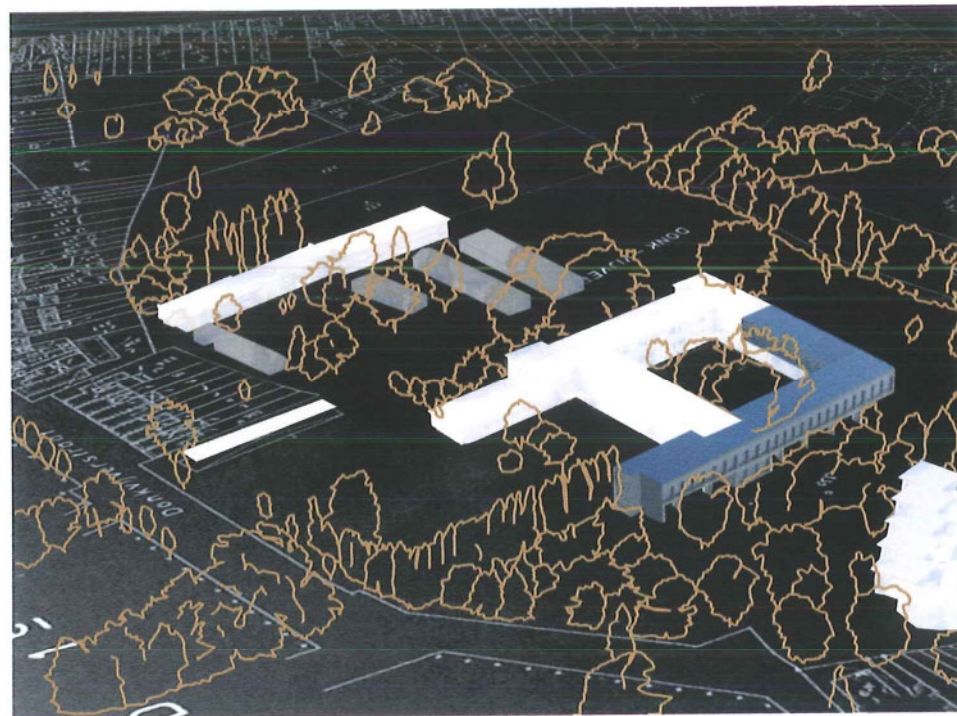
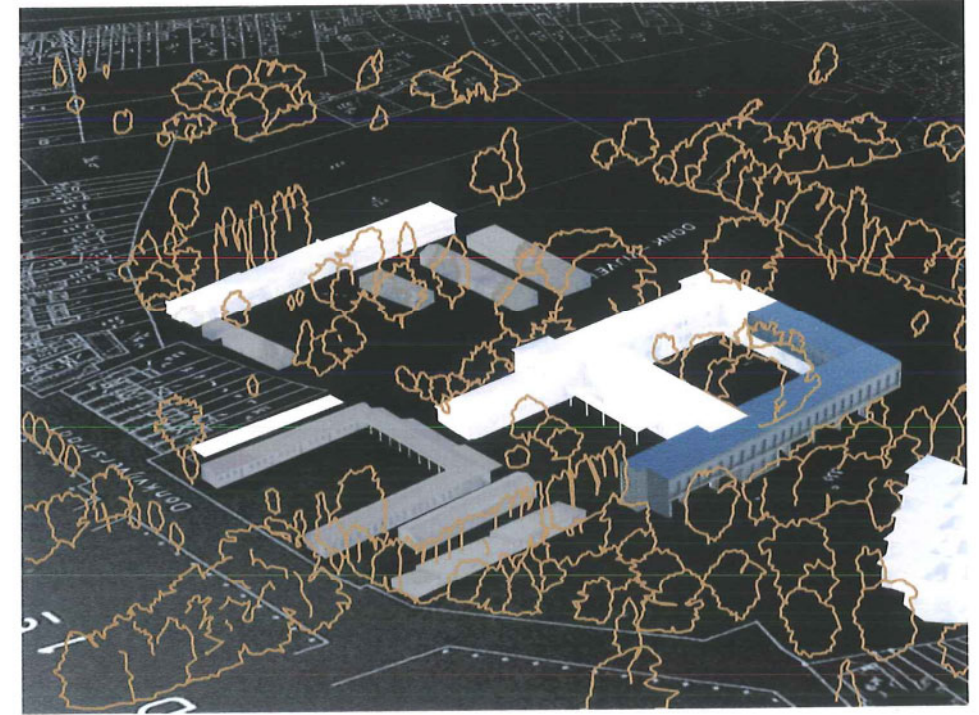
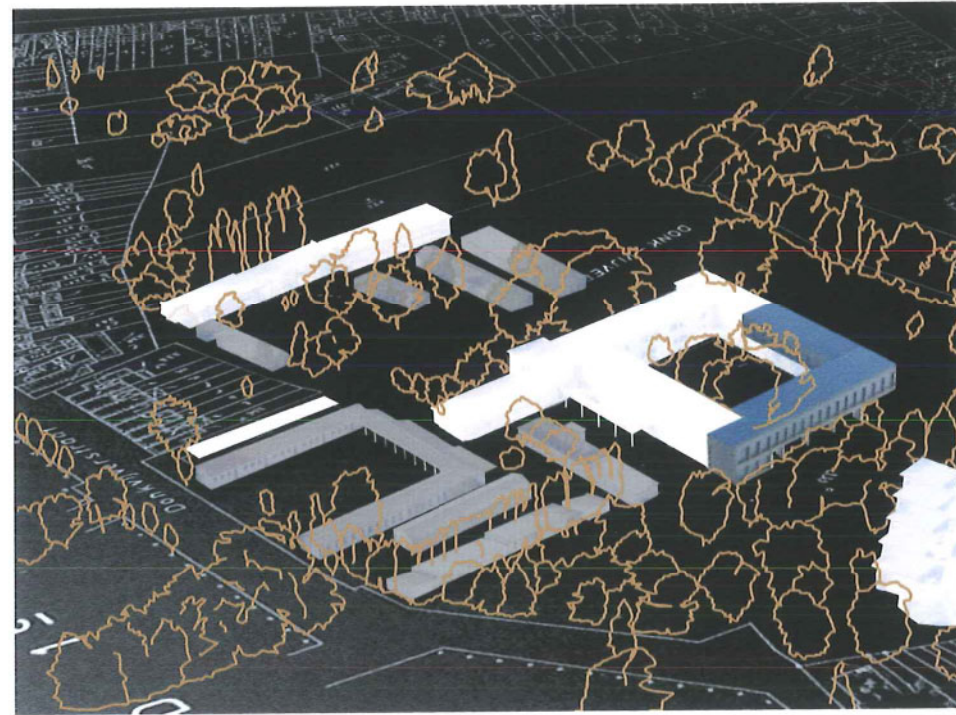
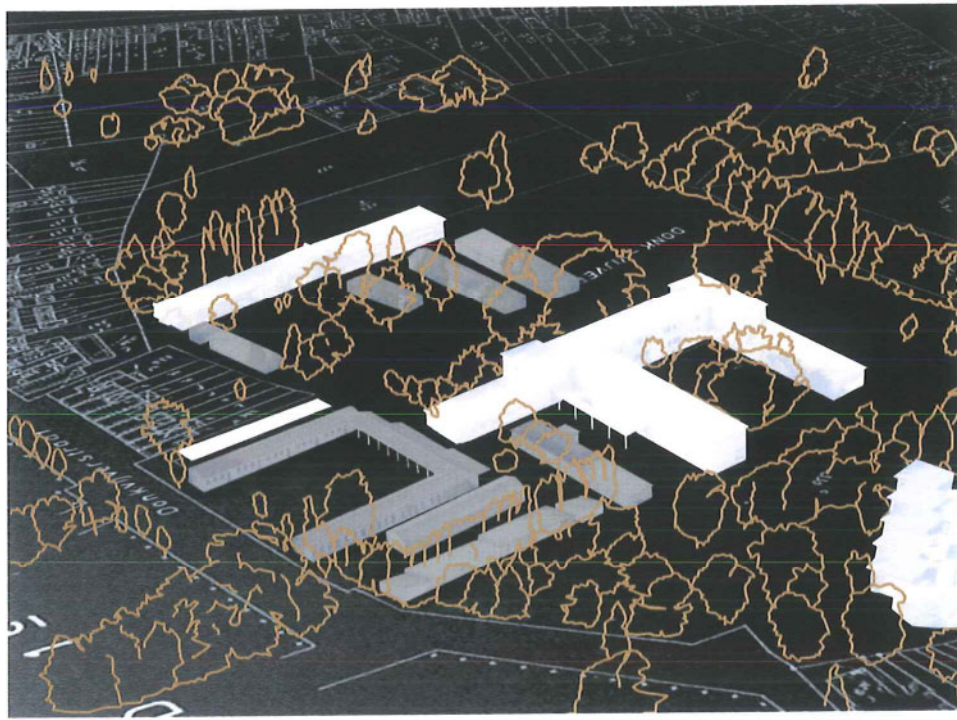

OVERZICHT VAN DE BELANGRIJKSTE VOORGESTELDE MATERIALEN

Buitenafwerking:

- buitengevel: antracietkleurige, gelijkde baksteen; wordt als massa t.o.v. het bestaande 'witte' bouwvolume geplaatst. Het nieuwe volume wil het bestaande vervolledigen en versterken als een herkenbaar geheel. Een versterking niet door imitatie, wel door op een levendige wijze het programma en bijhorende circulatie te vervolmaken. Dit uit zich in het verstrengelen van deze materialen.

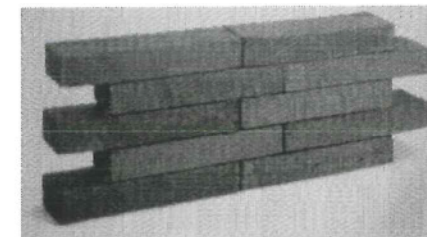

- ramen klaslokalen/ gangen/ refter: hardhout (FSC gelabeld), natuurlijke verwerking (grijs)
- ramen polyvalente ruimte: gelaagd veiligheidsglas als structuurgevel voor betonnen kolommen geplaatst.
- kolommen: lichtgrijs zichtbeton (ruw).
- dakranden en dorpels: lichtgrijs zichtbeton, prefab, in het vlak van de gevel.
- vloer speelplaatsen: grote betonnen prefab vloerplaten, met uitsparingen voor bestaande en nieuwe solitaire bomen (vb.acacia: lichtdoorlatend gebladerte).
- kiss & ride - zone: uitgewassen beton met grove keien waarin de aanplanting van platanen op een regelmatig raster wordt uitgespaard.
- afrastering (hekken) tussen kiss & ride en speelplaats en ter afsluiting van speelplaats
basisschool: hardhouten latten, natuurlijke verwerking (3 x 7 cm) op regelmatige afstand van elkaar geplaatst dmv rvs-staven.

binnenafwerking:

- vloeren: keramische tegels in aansluiting met bestaande tegels; zelfde afmeting en textuur, andere kleuren in spelend contrast met bestaande tegels.
- wanden en plafond: pleisterwerk geschilderd.
- sportzaal: elastische gietvloer op basis van polyurethaan.