

RENOVATIE, RESTAURATIE EN NIEUWBOUW
VAN HET STADHUIS EN BELFORT
TE MENEN.



Het stadhuis van Menen beslaat een bouwblok gelegen tussen twee pleinen. Daarin zit ook de laatmiddeleeuwse belfortoren. Het stadhuis zelf dateert van het einde van de 18^{de} eeuw. De 19^{de} eeuwse gevels van de vierkantsvleugels met secretaris- en commissariswoning vormden een volgende, waardevolle stap in de ontwikkeling van de stedelijke administratie in dit bouwblok. De kelders behoren tot de alleroudste constructies in het stadsweefsel.

In functie van het project werd een bouwhistorisch onderzoek uitgevoerd. Het project beoogt de werking van het stadhuis te optimaliseren daarbij rekening houdend met de waardevolle elementen die het vooronderzoek aan het licht heeft gebracht. Het bouwhistorisch onderzoek wijst ook aan waar er ruimte is voor nieuwbouw en waar de structuur moet worden uitgeklaard.



LOCATIE	PUBLICATIEDATUM	12/10/2001
Grote Markt 1	SELECTIEDATUM	05/12/2001
8930 Menen	GUNNINGSDATUM	10/06/2002
BOUWHEER	CONTRACTDATUM	14/10/2002
Stad Menen	OPLEVERINGSDATUM	22/12/2006

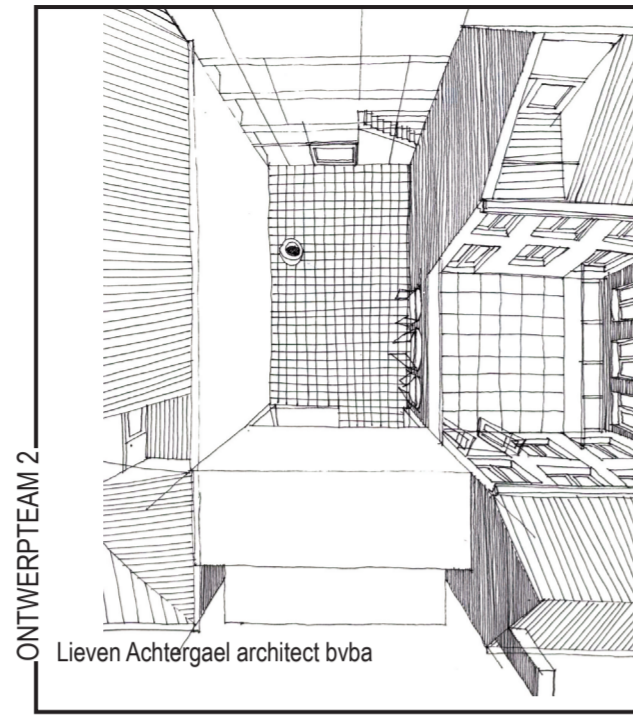

ONTWERPTEAM 2

Lieven Achtergael architect bvba



ONTWERPTEAM 3

Rapp & Scheulen



ONTWERPTEAM 4

Samyn & Partners bvba architecten en ingenieurs

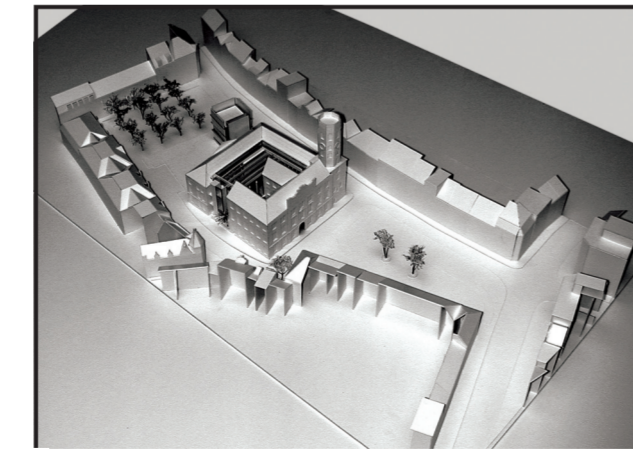

ONTWERPTEAM 5

Groep Planning cv

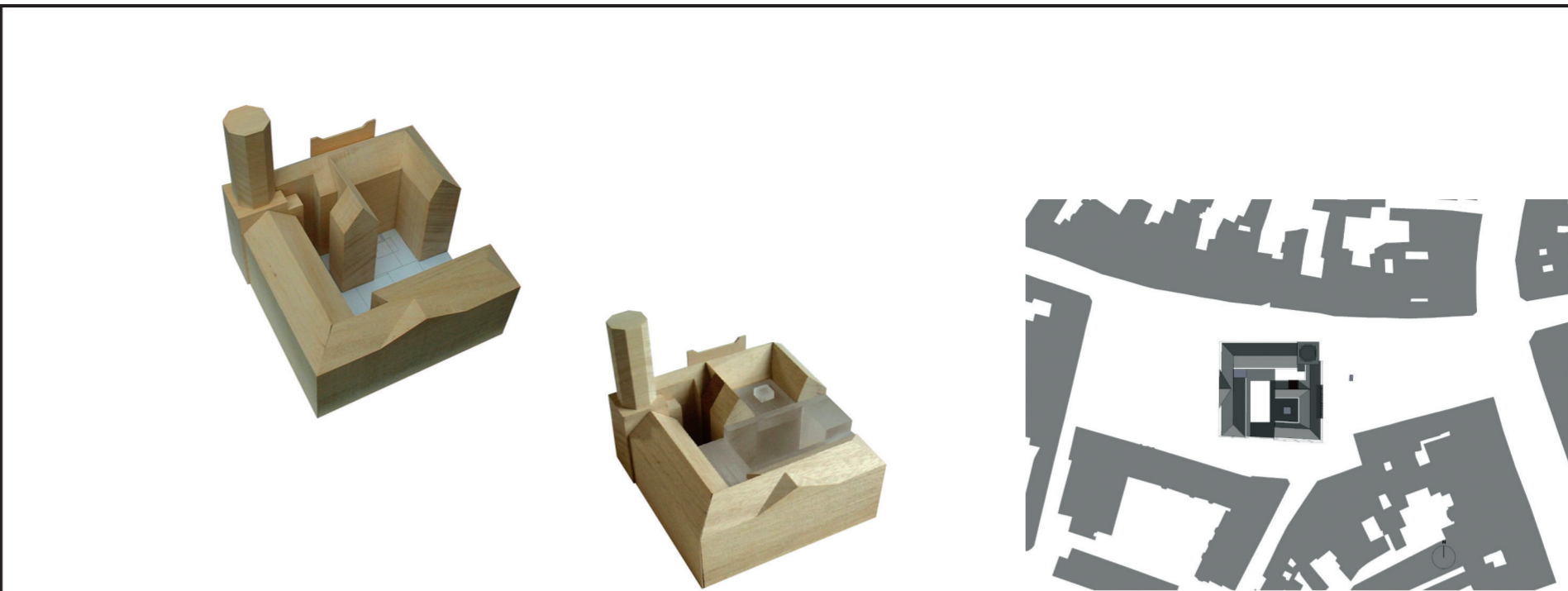

ONTWERPTEAM 1

Fonteyne - Van den berg - Vierin (noA.architecten)



REALISATIE

KUNST IN OPDRACHT m.m.v. KUNSTCEEL

SITE & OPDRACHT