

**NIEUWBOUW
VAN 39 SOCIALE WONINGEN VOOR EEN
GEDIVERSIFIEERD PUBLIEK
MET INBEGRIJ VAN DE INRICHTING
VAN DE PUBLIEKE RUIMTE
TE HERENTHOUT.**

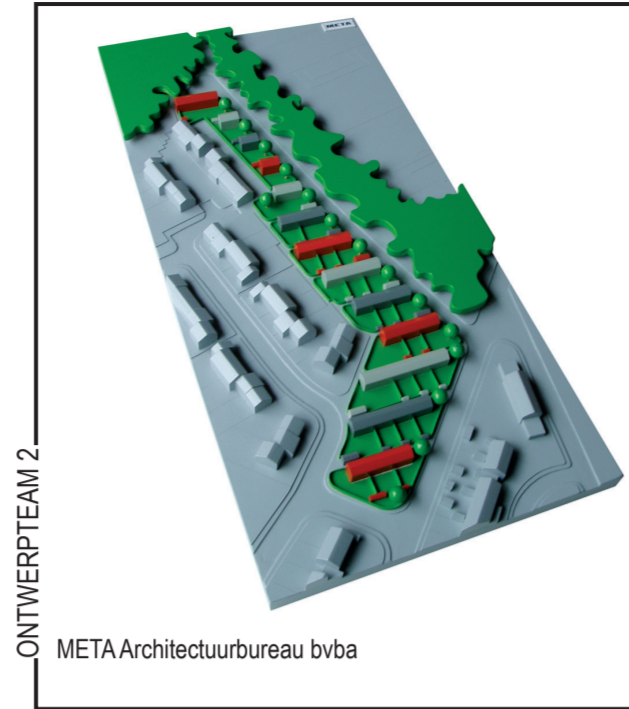

De 39 woningen zijn de laatste invulling van een nieuwe verkaveling. Het gediversifieerd publiek bestaat uit alleenstaanden, bejaarden, mindervaliden en gezinnen met één, twee of meer kinderen. De sociale huisvestingsmaatschappij hecht veel belang aan duurzaam en ecologisch bouwen. Het aanleggen van de omgeving maakt integraal deel uit van de opdracht.



ONTWERPTEAM 2

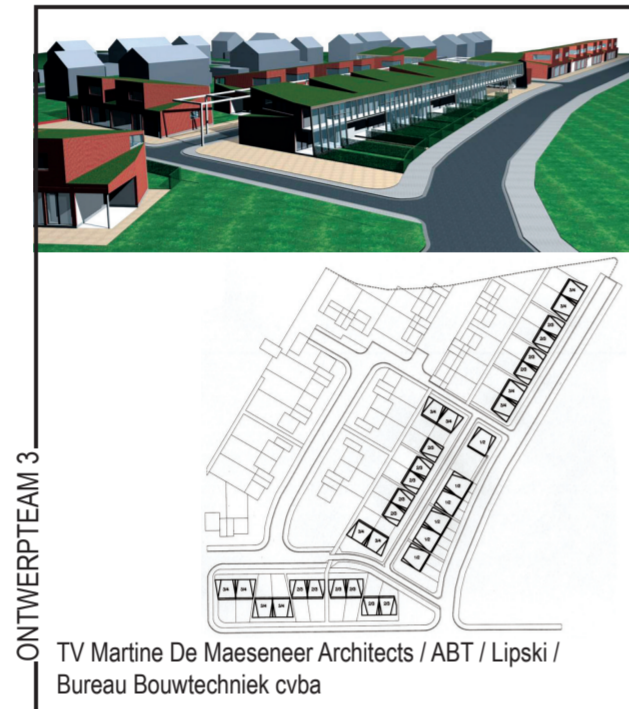

ONTWERPTEAM 3

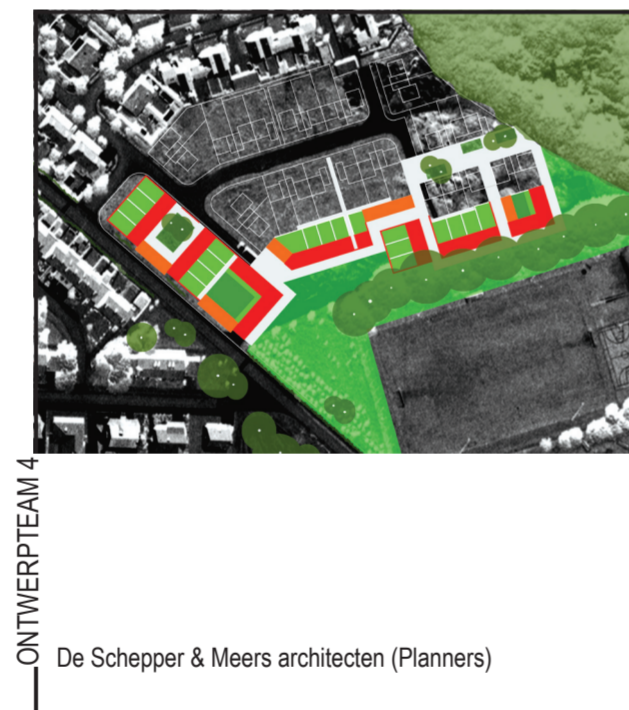

ONTWERPTEAM 4



ONTWERPTEAM 5

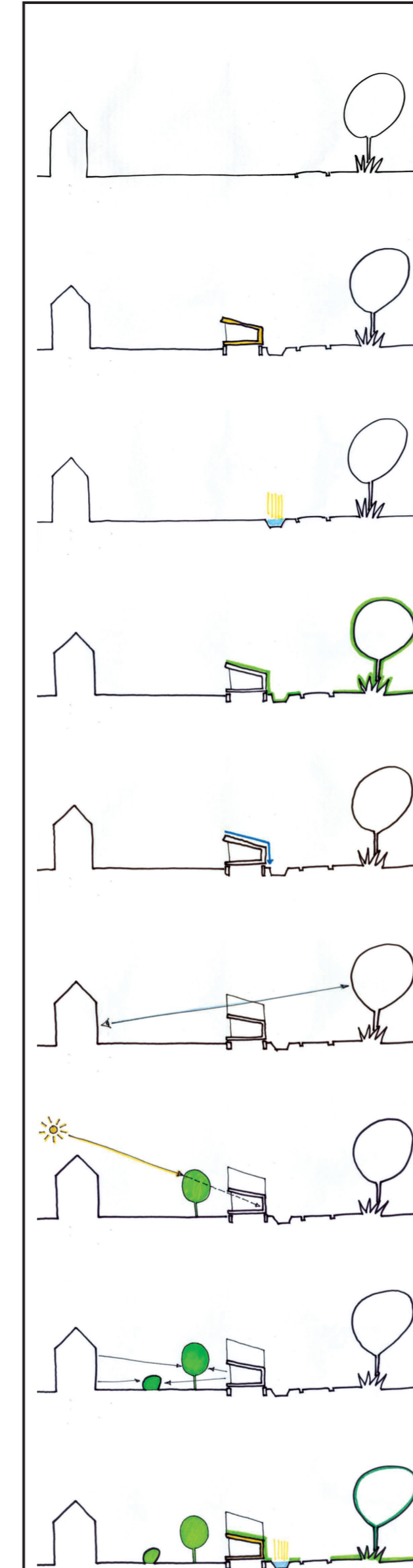

ONTWERPTEAM 1

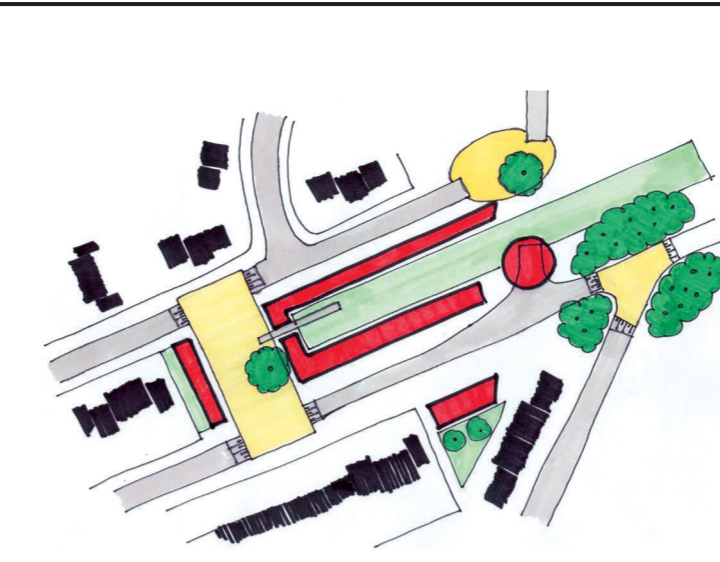

CONCEPT groen
1 houtwalbiotop
2 groene poort
3 groene straat
4 solitaire bomen
5 speelpleintjes



CONCEPT publieke ruimte
1 plein : toegang wijk
2 straat : houtwal
3 plein : verbinding
4 doodlopende straat
5 drempel + pad
6 plein : groen
7 plein : focus op bos

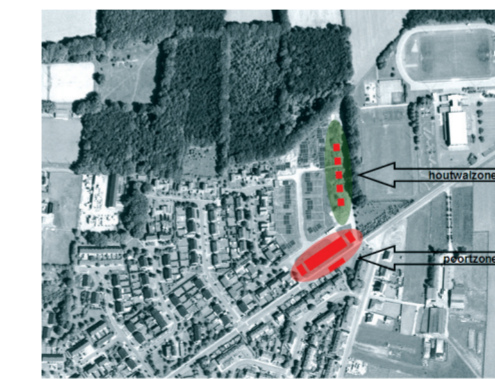

poortzone fase IV : 28 - 92
houtwalzone fase V : 12 - 36

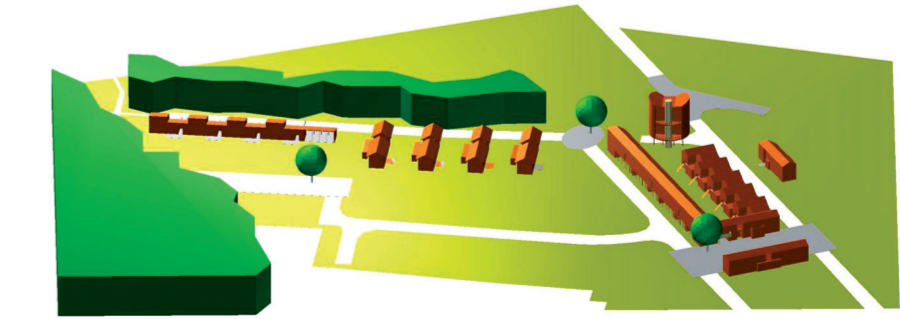
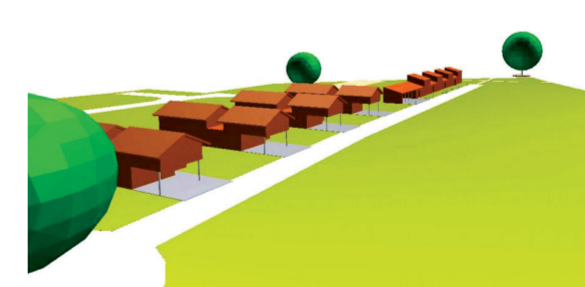
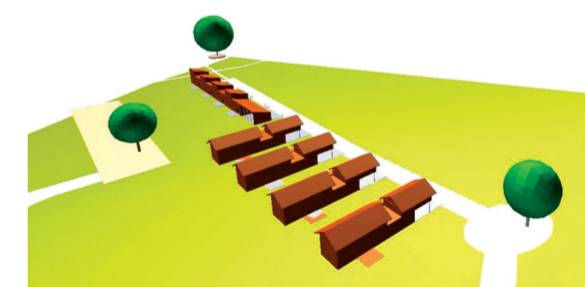

De site situeert zich op de scheiding tussen bebouwing en landschap, in het oosten omgeven door een houtwalbiotop. Ze fungeert vandaag als groene poort tot Herenthout. In het ontwerp wordt deze uitgebreid tot een groene straat langs en door de nieuwe wijk. Enkele bijzondere solitaire bomen zorgen voor accenten en speelpleintjes verlevendigen de buurt. Aan de toegang van de wijk vanuit het dorp wordt een plein gesitueerd. Achteraan de site bevindt zich een open plek met focus op het bos. De nieuwe bebouwing wordt enerzijds geconcentreerd aan de poortzone (fase IV - 28 appartementen) en anderzijds aan de houtwal (fase V - 12 vrijstaande en gekoppelde woningen).

| | | |
|-------------------|------------------|------------|
| LOCATIE | PUBLICATIEDATUM | 17/07/2002 |
| Lindelaan | SELECTIEDATUM | 08/11/2002 |
| 2270 Herenthout | GUNNINGSDATUM | 03/04/2003 |
| BOUWHEER | CONTRACTDATUM | 11/08/2003 |
| CV Zonnige Kempen | OPLEVERINGSDATUM | |