

**NIEUWBOW
VAN EEN SCHOOLGEBOUW
VOOR DE BASISCHOOL EN HET ATHENEUM
TE BEVEREN-WAAS.**

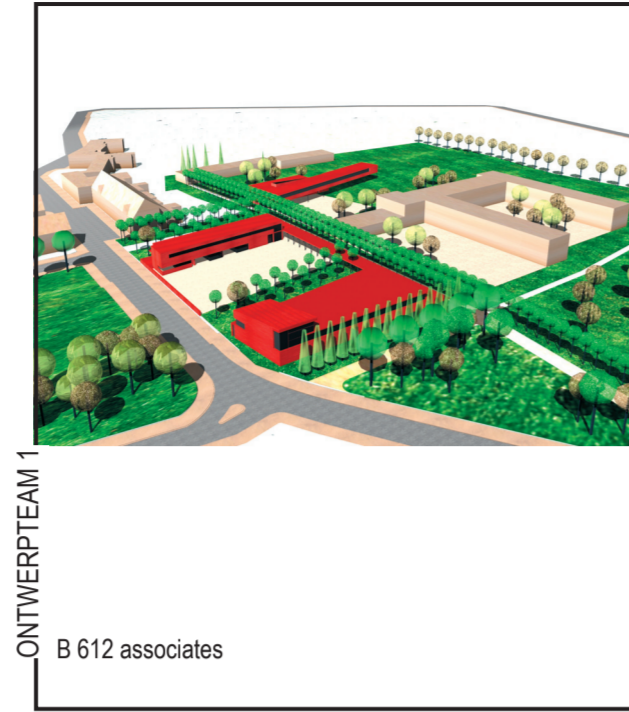

Door plaatsgebrek krijgen de kinderen van de basisschool les in voorlopige paviljoenen en in de klaslokalen van het KTA. Door de nieuwbouw van klaslokalen voor de basisschool kan het domein verder gesaneerd worden en kunnen de tijdelijke gebouwen afgebroken worden



ONTWERPTEAM 1
B 612 associates

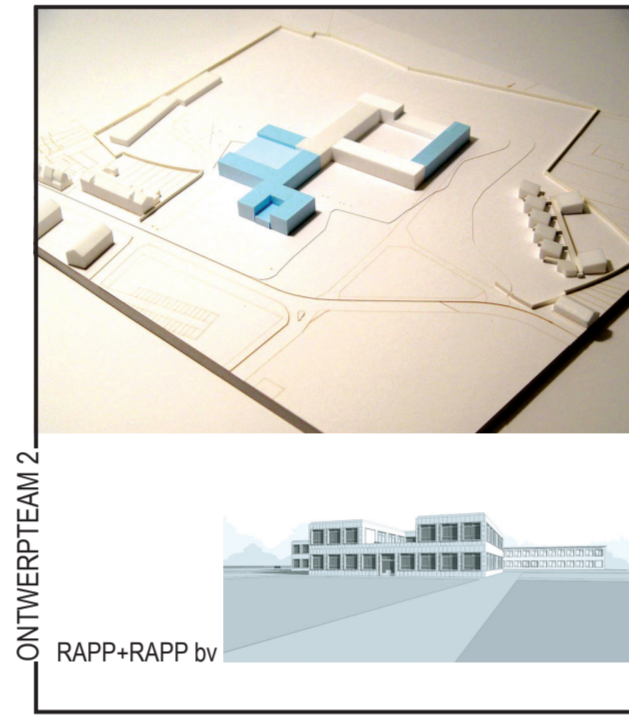

ONTWERPTEAM 2
RAPP+RAPP bv

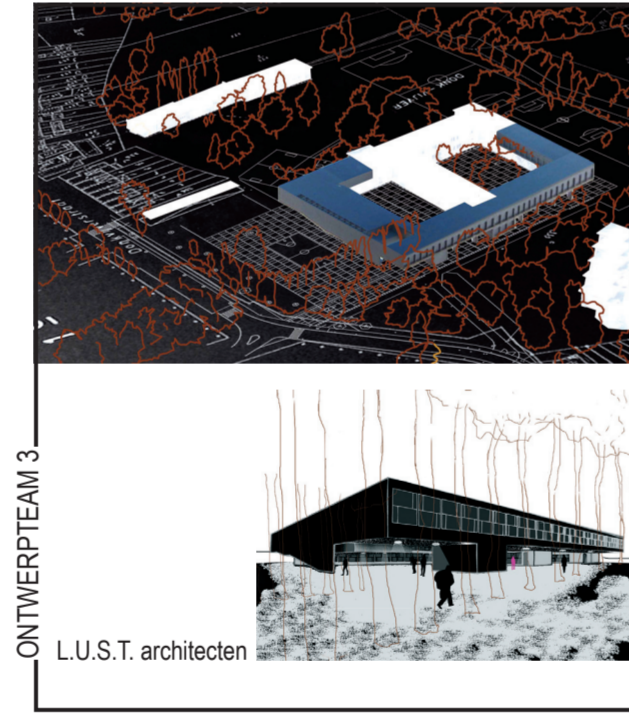

ONTWERPTEAM 3
L.U.S.T. architecten

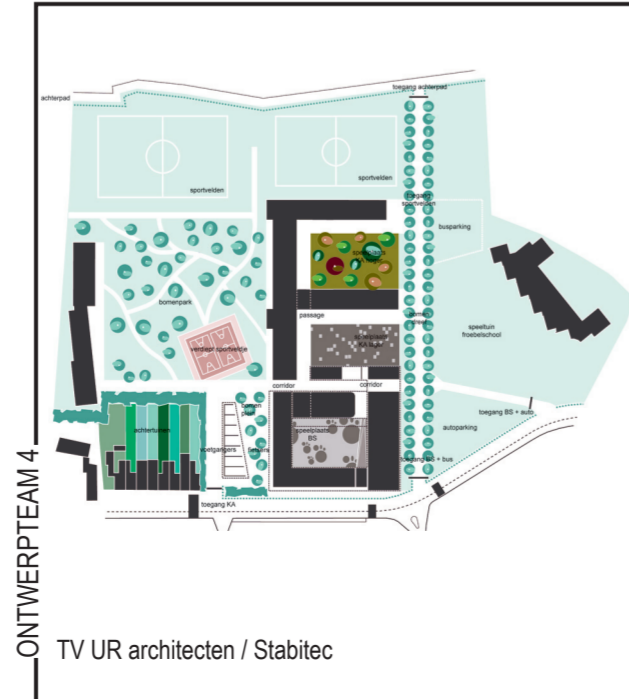

ONTWERPTEAM 4
TV UR architecten / Stabitec

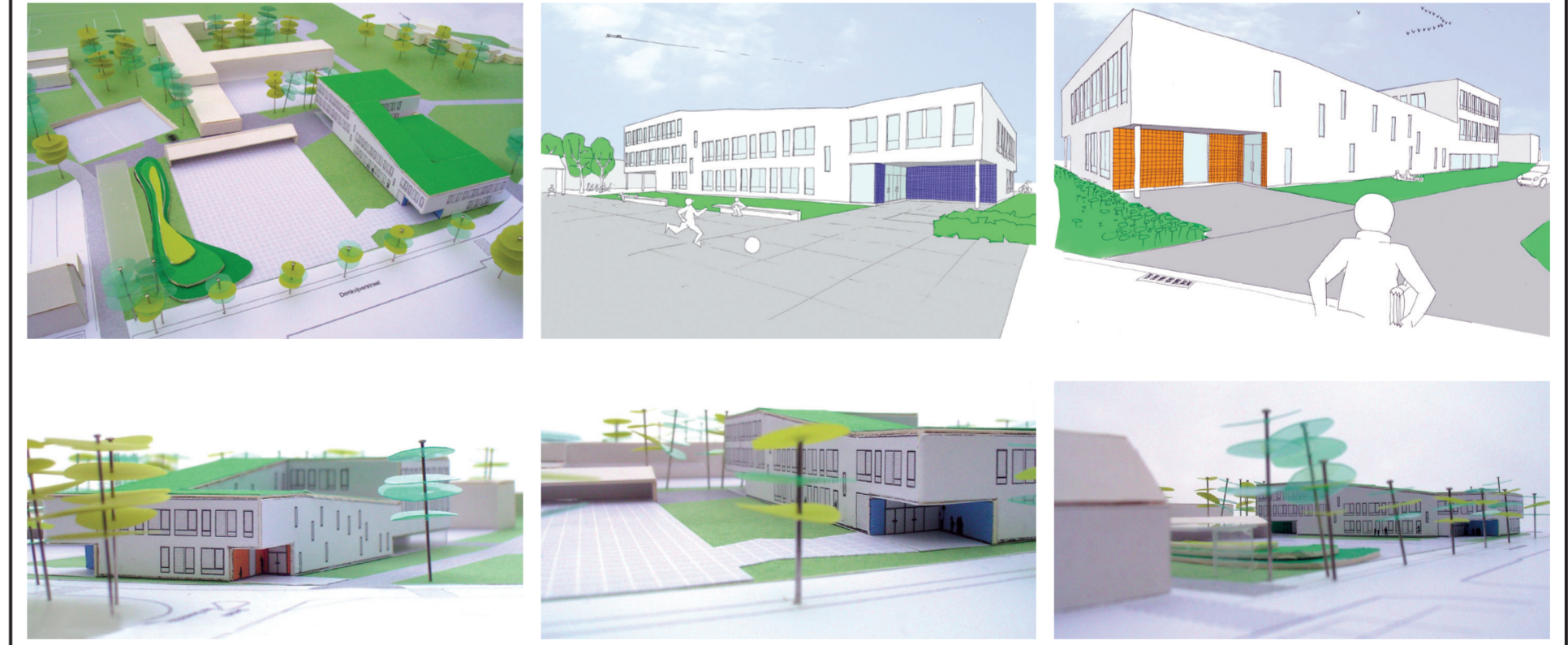
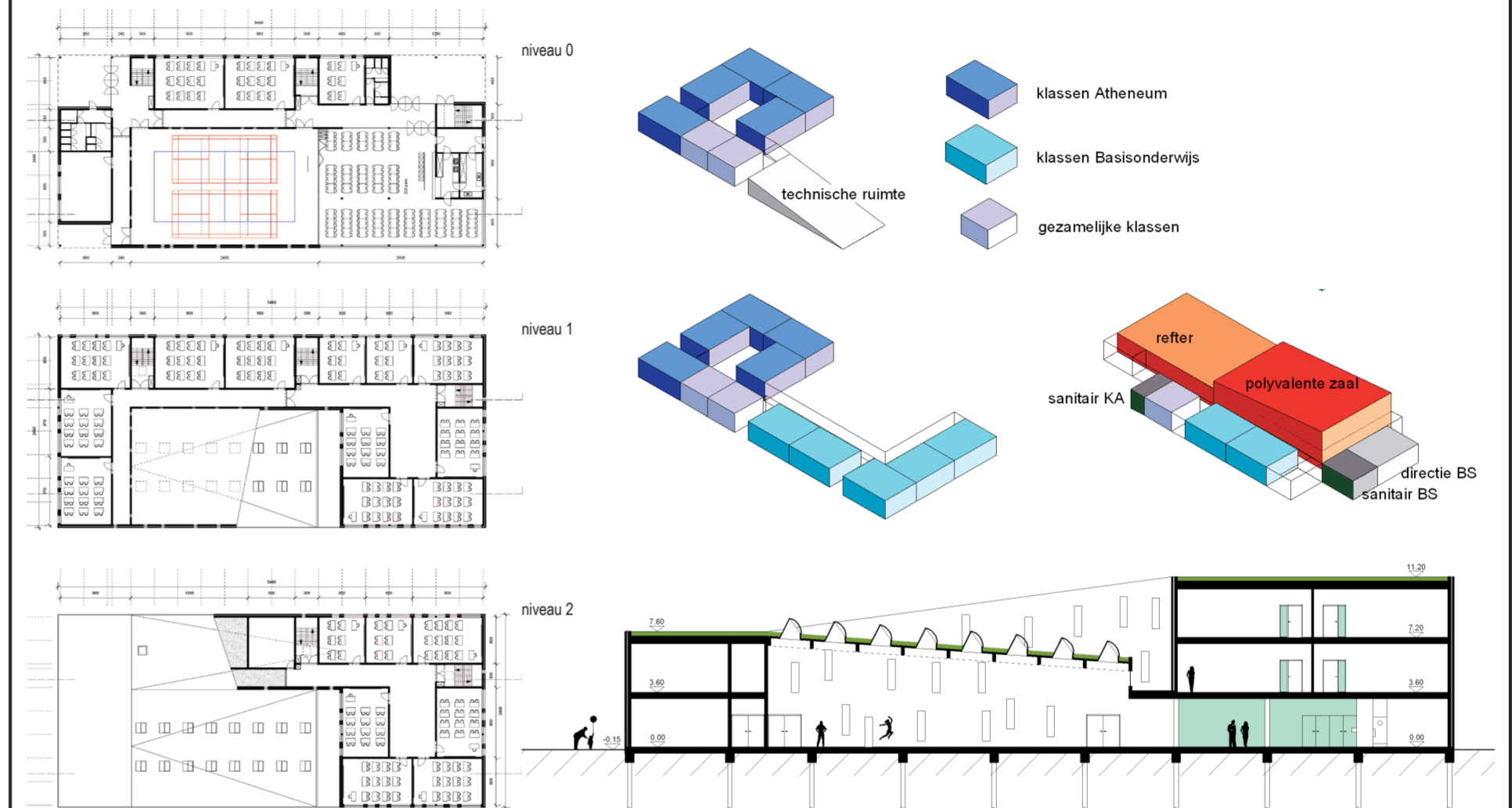
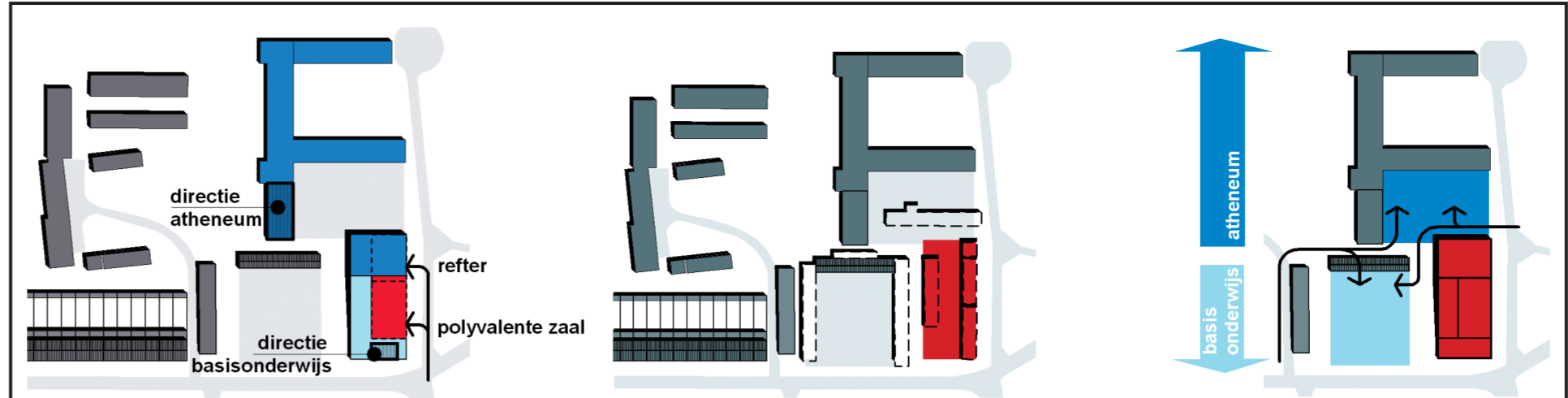

ONTWERPTEAM 5

TV aha ! / Jeroen Coppens / Xavier Avontroodt

Door de inplanting van de nieuwbouw vlak aan de straat, krijgt de school een gezicht en ontstaat een herkenningspunt. Vooraan bestaat het gebouw uit twee bouwlagen, achteraan uit drie. Zo ligt het zwaartepunt centraal op de site, nu ook reeds de plek waar de meeste kinderen toekomen. De inplanting van het gebouw organiseert tevens de scheiding tussen de speelplaatsen van atheneum en basisonderwijs. Beiden behouden hun huidige locatie en kunnen volledig hergebruikt worden. Door de noord-zuidoriëntatie en door de compactheid van het gebouw wordt er weinig zonlicht weggenomen van de speelplaatsen. Ook de woningen aan de westzijde van het perceel worden niet gestoord. Door de populieren te vellen krijgt het gebouw meer licht en zicht. Bovendien bevinden er zich aan de overzijde van de straat meer waardevolle bomen. Deze zorgen voor schaduw aan de zuidzijde. Met de grond afkomstig van uitgravingen wordt een berm tegen de fietsstallingen gecreëerd als speels element voor de kinderen. Het gebouw is compact. Zo hoeven er maar twee van de bestaande gebouwen afgebroken te worden om het nieuwe te kunnen bouwen. Via de twee toegangen bereiken de kinderen onmiddellijk hun eigen speelplaats. De toegangscontrole is op die manier heel overzichtelijk. Ook de organisatie van het gebouw zelf maakt een eenvoudige scheiding tussen atheneum en basisonderwijs. De klassen voor het basisonderwijs zijn bewust slechts in twee bouwlagen voorzien, want vooral voor de kleinsten moet het gebouw overzichtelijk en toegankelijk zijn. Zowel de polyvalente ruimte als de reffer bevinden zich langs de toegangsweg tot het schoolterrein. Zo zijn ze goed toegankelijk voor evenementen en kunnen ze ook los van het schoolgebeuren gebruikt worden.

REALISATIE

LOCATIE	PUBLICATIEDATUM	17/07/2002
Donkvijverstraat 30	SELECTIEDATUM	03/11/2003
9120 Beveren-Waas	GUNNINGSDATUM	20/05/2005
BOUWHEER	CONTRACTDATUM	09/12/2005
Gemeenschapsonderwijs	OPLEVERINGSDATUM	