

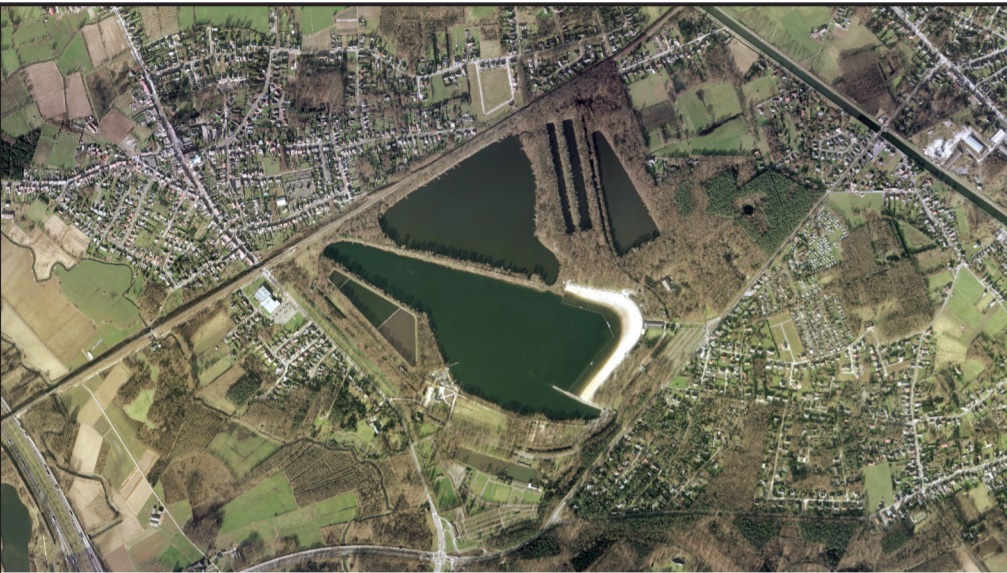

**MASTERPLAN  
VOOR DE AANLEG VAN DE BUITENOMGEVING  
VAN HET BLOSO DOMEIN  
TE HOFSTADE.**

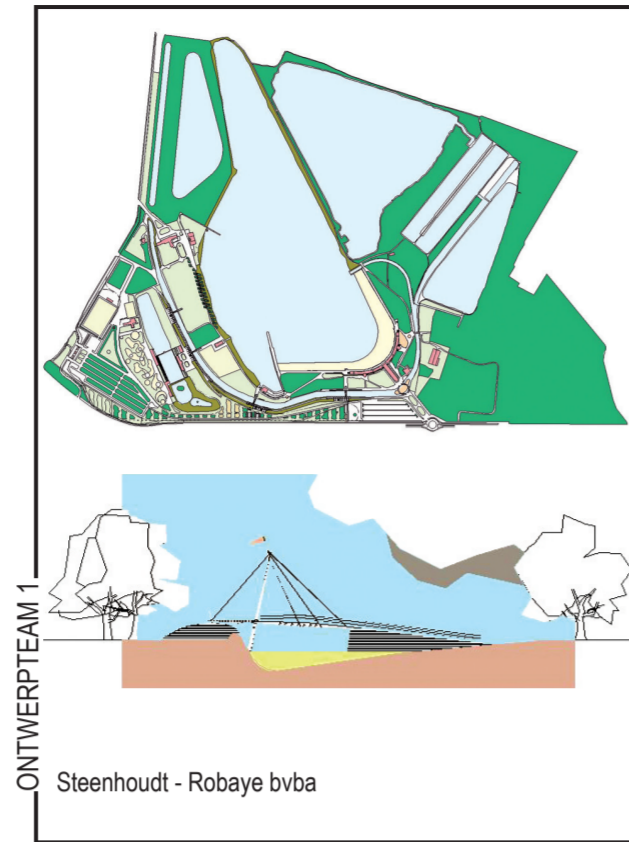

Het Bosdomein te Hofstade is dankzij de ligging vlakbij de E19 en het station zeer goed bereikbaar. Het huidige park vormt een compositie van grootschalige elementen : het beeldbepalende centrale watervlak verzamelt groene elementen en gebouwen (parking, toegangsgebouw, grasvelden, lanen, strandgebouw, zwembad) in de juiste proportie om zich.



ONTWERPTeam 1

Steenhoudt - Robaye bvba



ONTWERPTeam 2

geen voorstel ingediend

TV T.O.P. Office / Bureau voor Architectuur en Steden / BAS

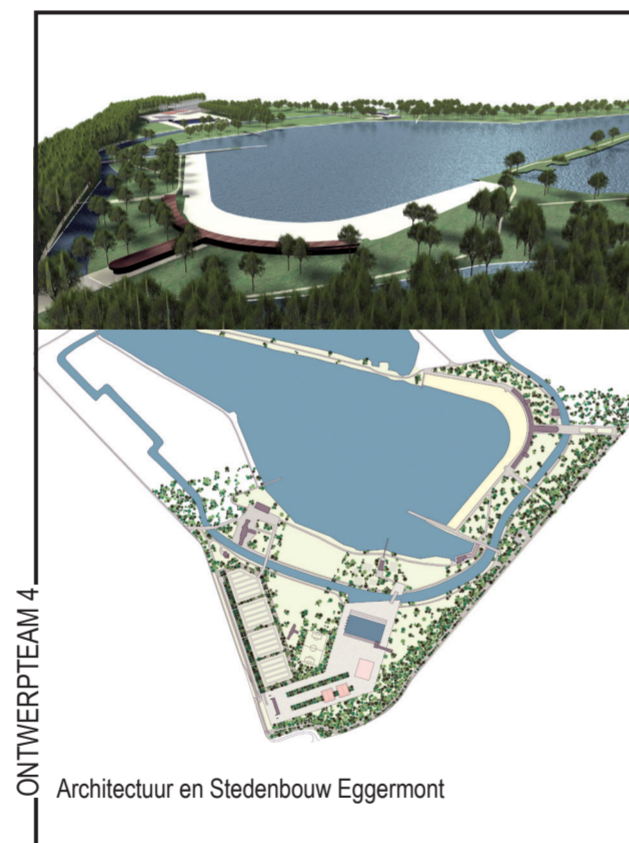

ONTWERPTeam 4

Architectuur en Stedenbouw Eggermont



ONTWERPTeam 5

Paul Deroose studie bureau bvba



ONTWERPTeam 3

Atelier De Bondt Architecten nv

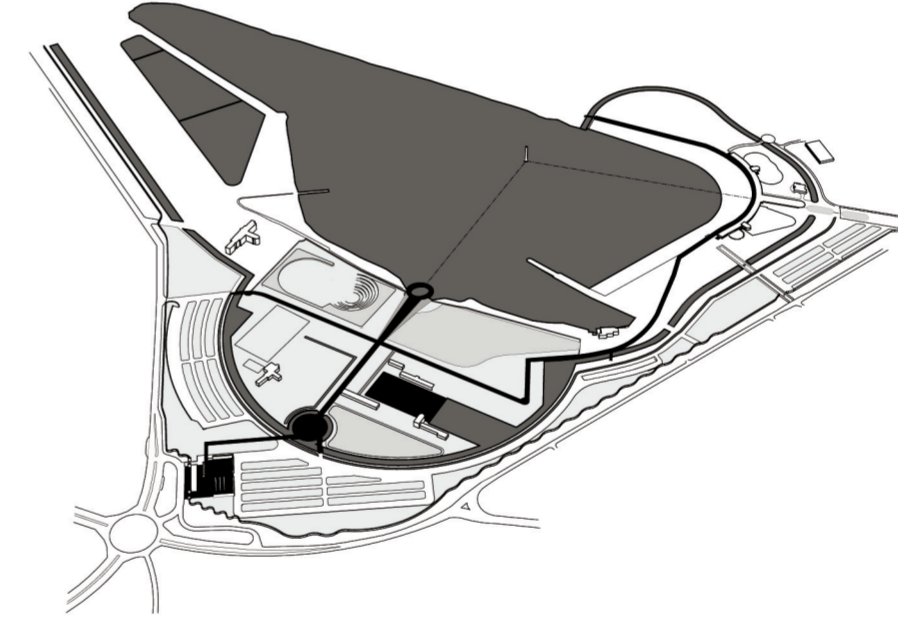

Het ontwerp geeft een antwoord op alle in het programma van eisen gestelde vragen en probeert tegelijkertijd de onderliggende wensen en verlangens te ontdekken. Het wil op de eerste plaats het Bloso-domein een duidelijkere structuur geven met als doel de ruimtelijke organisatie begrijpelijk en beter leesbaar te maken. Het voorstel bestaat erin de ringgracht gedeeltelijk te verplaatsen (volgens een vorm die in de opbouw van het domein reeds min of meer aanwezig is), met een beter georganiseerde scheiding van parkeergelegenheid, verkeer en wandelruimte als resultaat. Om toegang C opnieuw tot hoofdingang van het domein te maken is het nodig deze plaats op te waarderen. Een ingang is immers meer dan een poort naar een parking. Dit gebeurt door een agora toe te voegen aan het bestaande inganggebouw. Zo ontstaat een plein dat een ontmoetingsruimte afbakt in de overwegend natuurlijke omgeving. Het realiseren van een monumentale as zal iedereen toelaten zich te oriënteren. De bestaande gebouwen worden op een meer organische manier opgenomen in het geheel.

|                   |                  |            |
|-------------------|------------------|------------|
| LOCATIE           | PUBLICATIEDATUM  | 24/01/2001 |
| Tervuursesteenweg | SELECTIEDATUM    | 14/06/2001 |
| 1981 Hofstade     | GUNNINGSDATUM    | 29/11/2001 |
| BOUWHEER          | CONTRACTDATUM    | 02/05/2002 |
| BLOSO             | OPLEVERINGSDATUM |            |